PUG
PIANO URBANISTICO GENERALE

NUOVO CIRCONDARIO IMOLESE

BORGO TOSSIGNANO ■ CASALFIUMANESE ■ CASTEL DEL RIO ■ CASTEL GUELFO DI BOLOGNA
CASTEL SAN PIETRO TERME ■ DOZZA ■ FONTANELICE ■ IMOLA ■ MEDICINA ■ MORDANO
CITTÀ METROPOLITANA DI BOLOGNA

Comune di CASTEL GUELFO DI BOLOGNA

Vincoli

Tavola dei Vincoli

Vulnerabilità e sicurezza del territorio
Rischio idraulico e idrogeologico

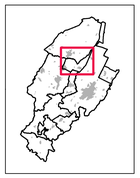

Tavola V3b

Foglio: unico Scala: 1:10.000

Sindaco:
Assunzione: del. G.C del

Segretario comunale:
✱ **Adozione:** del. C.C. del

Assessore all'Urbanistica:
Approvazione: del. C.C. del

Sindaci
Marco Parieri, Comune di Imola – Presidente Nuovo Circondario Imolese
Beatrice Poli, Comune di Casalfiumanese – Vicepresidente del Nuovo Circondario Imolese
Francesca Marchetti, Comune di Castel San Pietro Terme – Vicepresidente del Nuovo Circondario Imolese
Mauro Ghini, Comune di Borgo Tossignano
Alberto Baldazzi, Comune di Castel del Rio
Luca Servadei, Comune di Castel Guelfo di Bologna
Luca Albertazzi, Comune di Dozza
Gabriele Meluzzi, Comune di Fontanelice
Matteo Montanari, Comune di Medicina
Nicola Tassinari, Comune di Mordano

Coordinamento istituzionale
Michele Zanelli, Assessore all'Urbanistica del Comune di Imola

Coordinamento scientifico e metodologico del Piano
Mauro Baioni (determinazione n. 210/2021)

Elaborato a cura di:
Ufficio di Piano
Lorenzo Diani (AURIS SRL)

Ufficio di Piano
Alessandro Bettin, Nuovo Circondario Imolese – Dirigente
Simonetta D'Amore, Nuovo Circondario Imolese – Garante per la comunicazione e la partecipazione
Laura Ricci, Nuovo Circondario Imolese – Responsabile
Rachele Bria, Comune di Medicina
Manuela Mega, Comune di Castel San Pietro Terme
Mirko Martignani, Comune di Fontanelice
Stefania Montanari, Comune di Dozza
Martina Naldi, Nuovo Circondario Imolese
Sara Pasquali, Nuovo Circondario Imolese
Roberta Querzè, Comune di Imola
Monnia Rabbi, Comune di Castel Guelfo di Bologna
Lucietta Villa, Comune di Imola

Tecnici comunali collaboratori
Elena Pirazzini Da Passano, Medicina – Dirigente
Angela Premi, Comune di Castel San Pietro Terme – Dirigente
Maurizio Bruzzi, Comune di Castel del Rio
Alfonso Calderoni, Comune di Mordano
Mirko Martignani, Comune di Fontanelice
Raffaele Picaro, Comune di Borgo Tossignano
Laura Pollacci, Comune di Casalfiumanese

Legenda

Confini comunali

Territorio urbanizzato all'1.1.2018

ZONIZZAZIONE DEL RISCHIO IDRAULICO (Elaborato V1 Parte III Capo III)

Aree ad alta probabilità di inondazione (PSAI/PTM) (art. 41)

Aree a rischio inondazione in caso di eventi di pioggia con tempo di ritorno almeno di 200 anni (PSAI/PTM) (art. 42)

Aree per la realizzazione di interventi idraulici strutturali (PSAI/PTM) (art. 43)

Gestione delle acque meteoriche (art. 44)

Ambito di controllo degli apporti d'acqua in pianura (PSAI/PTM)

Scenari di pericolosità idraulica nelle aree allagabili (art. 45)
da Reticolo principale RP (PGRA, PSAI)

L – P1 Alluvioni rare – bassa probabilità

M-P2 Alluvioni meno frequenti - media probabilità

H-P3 Alluvioni frequenti – elevata probabilità

da Reticolo secondario di pianura RSP (PGRA, PSAI)

M-P2 Alluvioni meno frequenti - media probabilità

H-P3 Alluvioni frequenti – elevata probabilità

Pericolosità idraulica PUG (art. 46)

P 1-2

P 1-3

P 2

P 0-2

P 2-2

P 2-3

P 3

ZONE DI TUTELA DEI VERSANTI E RIDUZIONE DEL RISCHIO IDROGEOLOGICO (Elaborato V1 Parte III Capo IV)

Aree sottoposte a perimetrazione e zonizzazione (art. 47)

Perimetrazione abitati da consolidare e trasferire (NC = Zone non classificate) (PTPR)

Aree a rischio da frana perimetrate e zonizzate (art. 48)

Aree in dissesto (PSAI, PTM)

Aree di possibile evoluzione del dissesto (PSAI, PTM)

Aree di possibile influenza del dissesto (PSAI, PTM)

Aree da sottoporre a verifica (PSAI, PTM)

Aree di influenza sull'evoluzione del dissesto (PSAI, PTM)

Aree a rischio di frana da sottoporre a verifica (art. 49)

(R1) UIE a rischio da frana moderato (PSAI, PTM)

(R2) UIE a rischio da frana medio (PSAI, PTM)

(R3) UIE a rischio da frana elevato (PSAI, PTM)

(R4) UIE a rischio da frana molto elevato (PSAI, PTM)

Attitudine alle trasformazioni edilizie e urbanistiche nel territorio del bacino montano (art. 50)

UIE non idonea ad usi urbanistici (PSAI, PTM)

UIE da sottoporre a verifica (PSAI, PTM)

UIE idonea o con scarse limitazioni ad usi urbanistici (PSAI, PTM)

Vincolo idrogeologico (art. 51)

Vincolo idrogeologico (R.D. 3267/1923)

Scarpate (art. 52)

Scarpate (QC PUG)

Aree di verifica della "Carta inventario delle frane" della Regione Emilia-Romagna (art. 53)

Aree di verifica (PUG)

Mappa di sintesi delle Aree di verifica della "Carta inventario delle frane" della Regione Emilia-Romagna (art. 53)

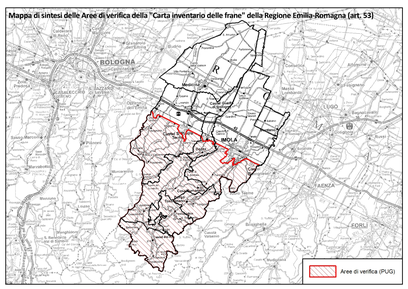

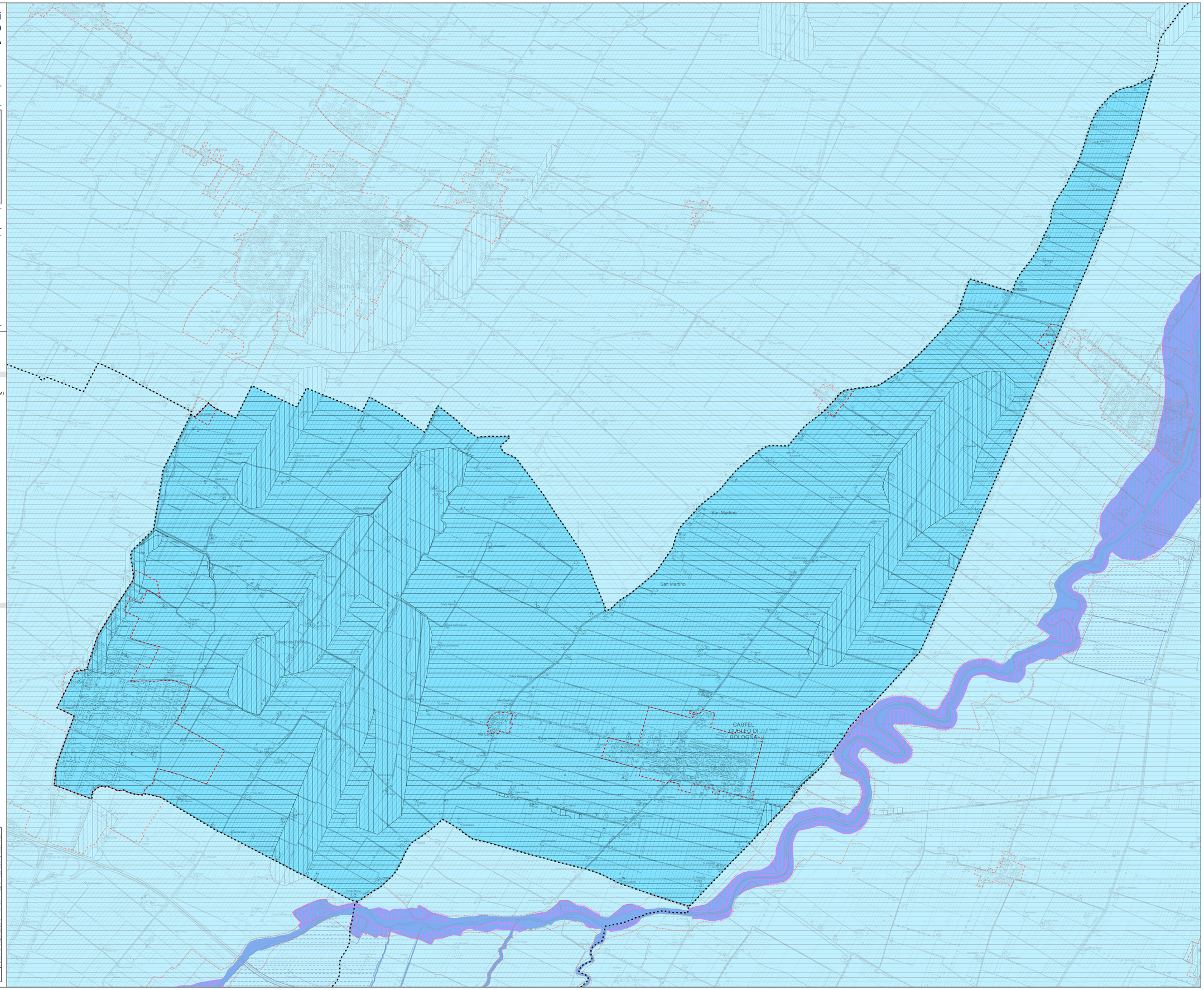
MEDICINA
Ganzanigo
Murrazzo
Rosè
Ponticelli
Casa Nuova
Casa Nuova Torretta
Casa Nuova Ghiaia
Casa Nuova Ghiaia Nuova
Casa Nuova Ghiaia Vecchia
Casa Nuova Ghiaia Vecchia Nuova
Casa Nuova Ghiaia Vecchia Nuova Nuova
Casa Nuova Ghiaia Vecchia Nuova Nuova Nuova
Casa Nuova Ghiaia Vecchia Nuova Nuova Nuova Nuova
Casa Nuova Ghiaia Vecchia Nuova Nuova Nuova Nuova Nuova
Casa Nuova Ghiaia Vecchia Nuova Nuova Nuova Nuova Nuova Nuova
Casa Nuova Ghiaia Vecchia Nuova Nuova Nuova Nuova Nuova Nuova Nuova
Casa Nuova Ghiaia Vecchia Nuova Nuova Nuova Nuova Nuova Nuova Nuova Nuova
Casa Nuova Ghiaia Vecchia Nuova Nuova Nuova Nuova Nuova Nuova Nuova Nuova Nuova
Casa Nuova Ghiaia Vecchia Nuova Nuova Nuova Nuova Nuova Nuova Nuova Nuova Nuova Nuova
Casa Nuova Ghiaia Vecchia Nuova Nuova Nuova Nuova Nuova Nuova Nuova Nuova Nuova Nuova Nuova
Casa Nuova Ghiaia Vecchia Nuova Nuova Nuova Nuova Nuova Nuova Nuova Nuova Nuova Nuova Nuova Nuova
Casa Nuova Ghiaia Vecchia Nuova Nuova Nuova Nuova Nuova Nuova Nuova Nuova Nuova Nuova Nuova Nuova Nuova
Casa Nuova Ghiaia Vecchia Nuova Nuova Nuova Nuova Nuova Nuova Nuova Nuova Nuova Nuova Nuova Nuova Nuova Nuova
Casa Nuova Ghiaia Vecchia Nuova Nuova Nuova Nuova Nuova Nuova Nuova Nuova Nuova Nuova Nuova Nuova Nuova Nuova Nuova
Casa Nuova Ghiaia Vecchia Nuova Nuova Nuova Nuova Nuova Nuova Nuova Nuova Nuova Nuova Nuova Nuova Nuova Nuova Nuova Nuova
Casa Nuova Ghiaia Vecchia Nuova Nuova Nuova Nuova Nuova Nuova Nuova Nuova Nuova Nuova Nuova Nuova Nuova Nuova Nuova Nuova Nuova
Casa Nuova Ghiaia Vecchia Nuova Nuova Nuova Nuova Nuova Nuova Nuova Nuova Nuova Nuova Nuova Nuova Nuova Nuova Nuova Nuova Nuova Nuova
Casa Nuova Ghiaia Vecchia Nuova Nuova Nuova Nuova Nuova Nuova Nuova Nuova Nuova Nuova Nuova Nuova Nuova Nuova Nuova Nuova Nuova Nuova Nuova
Casa Nuova Ghiaia Vecchia Nuova
Casa Nuova Ghiaia Vecchia Nuova
Casa Nuova Ghiaia Vecchia Nuova
Casa Nuova Ghiaia Vecchia Nuova
Casa Nuova Ghiaia Vecchia Nuova
Casa Nuova Ghiaia Vecchia Nuova
Casa Nuova Ghiaia Vecchia Nuova
Casa Nuova Ghiaia Vecchia Nuova
Casa Nuova Ghiaia Vecchia Nuova
Casa Nuova Ghiaia Vecchia Nuova
Casa Nuova Ghiaia Vecchia Nuova
Casa Nuova Ghiaia Vecchia Nuova
Casa Nuova Ghiaia Vecchia Nuova
Casa Nuova Ghiaia Vecchia Nuova
Casa Nuova Ghiaia Vecchia Nuova
Casa Nuova Ghiaia Vecchia Nuova
Casa Nuova Ghiaia Vecchia Nuova