

## Strategia per la qualità urbana ed ecologico-ambientale

### Schema di assetto territoriale

Tavola S2.4

La considerazione della natura

Foglio: unico Scala: 1:50.000

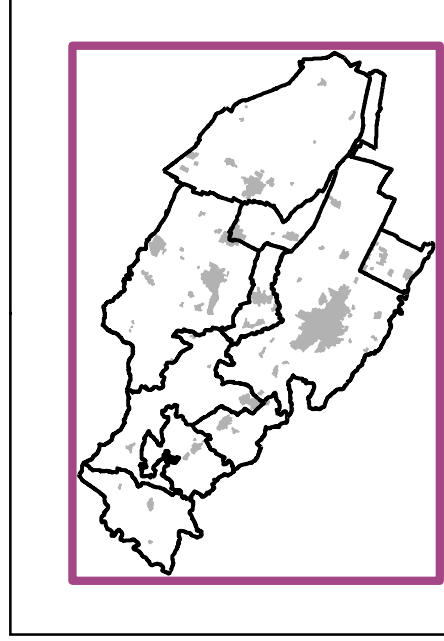

Sindaco: Assunzione: del. G.C. del  
Segretario comunale: Adozione: del. C.C. del  
Assessore all'Urbanistica: Approvazione: del. C.C. del

**Sindaci:**  
Marco Pioneri, Presidente del Nuovo Circondario Imolese, Sindaco del Comune di Imola  
Beatrice Pini, Vicepresidente del Nuovo Circondario Imolese, Sindaco del Comune di Casalfumanese  
Matteo Montanari, Vicepresidente del Nuovo Circondario Imolese, Sindaco del Comune di Casalfumanese  
Mauro Ghini, Sindaco del Comune di Borgo Tossignano  
Alberto Sordani, Sindaco del Comune di Castel del Rio  
Claudio Franceschi, Sindaco del Comune di Castel Guelfo  
Fausto Terzi, Sindaco del Comune di Castel San Pietro Terme  
Luca Albertazzi, Sindaco del Comune di Dozza  
Gabriele Mezzani, Sindaco del Comune di Fontanelice  
Nicola Toscani, Sindaco del Comune di Mordano

**Assessore delegato all'urbanistica per il Nuovo Circondario Imolese:**  
Michele Ghelli, Comune di Imola

**Ufficio di Piano - Collegio dei dirigenti:**  
Alessandro Bellini, Nuovo Circondario Imolese - Comune di Imola, Responsabile del Procedimento del PUG  
Angelo Pini, Comune di Castel San Pietro Terme  
Silvia Adaria, Comune di Medicina

**Ufficio di Piano - Servizio per la comunicazione e la partecipazione:**  
Simone D'Amico, Nuovo Circondario Imolese

**Coordinamento scientifico e metodologico del Piano:**  
Mauro Basso

**Ufficio di Piano - Coordinamento gruppo di lavoro:**  
Laura Ricci, Nuovo Circondario Imolese - Comune di Imola

**Ufficio di Piano - Gruppo di lavoro intercomunale:**  
Barbara Bini, Comune di Medicina  
Mauro Bracci, Comune di Castel del Rio  
Alessandro Caracciolo, Comune di Mordano  
Miko Martignani, Comune di Fontanelice  
Miriam Naldi, Comune di Castel San Pietro Terme  
Daniela Mongardi, Nuovo Circondario Imolese  
Martina Naldi, Nuovo Circondario Imolese  
Sara Pasquali, Nuovo Circondario Imolese  
Roberto Piro, Comune di Borgo Tossignano  
Laura Polacco, Comune di Casalfumanese  
Roberta Quaresima, Comune di Imola  
Valeria Tarolli, Comune di Imola  
Lucretia Villa, Comune di Imola

**Elaborato a cura di:**  
Ufficio di Piano  
Lucrezia Davi (ARIS SRL)

### ORIENTAMENTI E INDICAZIONI STRATEGICHE

#### Legenda

#### 9 - LA RETE ECOLOGICA COME ELEMENTO DI QUALITÀ

- 9.1 Riqualificare e potenziare l'infrastruttura verde e blu
  - Parchi pubblici e verde attrezzato
  - Dotazioni ecologiche ambientali
- 9.2 Riqualificare e potenziare la rete ecologica metropolitana
  - Cascate
  - Salze
  - Parchi naturali e riserve
  - Geositi
  - Ecosistema forestale
  - Zone umide
  - Bacini ad uso plurimo
- 9.3 La rete ciclo-escursionistica metropolitana come elemento di promozione e fruizione dei luoghi di interesse naturalistico e dei centri rurali
  - Rete ciclo-escursionistica

#### 10 - CONTRASTO AI CAMBIAMENTI CLIMATICI E SICUREZZA DEL TERRITORIO

- 10.1 Perseguire la tutela e conservazione delle risorse idriche
  - Risorse idriche
- 10.2 Contrastare e prevenire i rischi naturali
  - Corsi d'acqua con criticità
- Classi di pericolosità idraulica
  - Pericolosità idraulica moderata
  - Pericolosità idraulica media
  - Pericolosità idraulica alta
  - Pericolosità idraulica elevata
- 10.3 Contrastare la vulnerabilità rispetto alle ondate di calore
  - Vulnerabilità
- 10.4 Ridurre le emissioni climateranti e l'inquinamento atmosferico
- 10.5 Favorire l'economia circolare

