

Strategia per la qualità urbana ed ecologico-ambientale

Schema di assetto territoriale

Tavola S2.3

Il valore dello spazio di prossimità

Foglio: unico Scala: 1:50.000

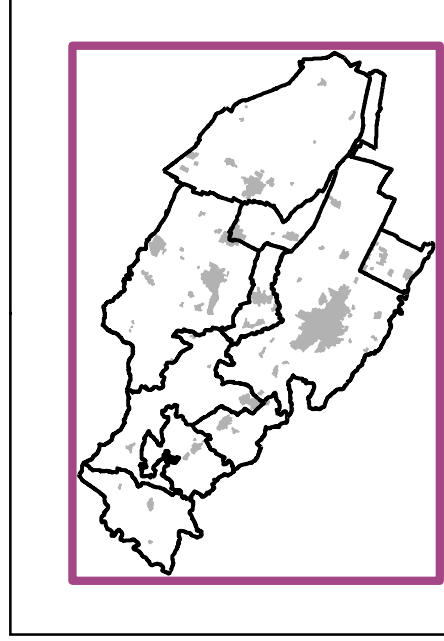

Sindaco: Assunzione: del. G.C. del
Segretario comunale: Adozione: del. C.C. del
Assessore all'Urbanistica: Approvazione: del. C.C. del

Sindaci
Mario Ponieri, Presidente del Nuovo Circondario Imolese, Sindaco del Comune di Imola
Beatrice Pini, Vicepresidente del Nuovo Circondario Imolese, Sindaco del Comune di Casalfumanese
Matteo Montanari, Vicepresidente del Nuovo Circondario Imolese, Sindaco del Comune di Casalfumanese
Mauro Ghini, Sindaco del Comune di Borgo Tossignano
Alberto Baldoni, Sindaco del Comune di Castel del Rio
Claudio Franceschi, Sindaco del Comune di Castel Guelfo
Fausto Terzi, Sindaco del Comune di Castel San Pietro Terme
Luca Albertazzi, Sindaco del Comune di Dozza
Gabriele Mezzani, Sindaco del Comune di Fontanelice
Nicola Tassinari, Sindaco del Comune di Mordano

Assessore delegato all'urbanistica per il Nuovo Circondario Imolese
Michele Ghiselli, Comune di Imola

Ufficio di Piano - Collegio dei dirigenti
Alessandro Bellini, Nuovo Circondario Imolese - Comune di Imola, Responsabile del Procedimento del PUG
Martina Adami, Comune di Castel Guelfo
Valeria Taroni, Comune di Imola
Lucretia Villa, Comune di Imola

Elaborato a cura di:
Ufficio di Piano - Servizio per la comunicazione e la partecipazione
Simonea D'Onofrio, Nuovo Circondario Imolese

Coordinamento scientifico e metodologico del Piano
Mauro Basso

Ufficio di Piano - Coordinamento gruppo di lavoro
Laura Ricci, Nuovo Circondario Imolese - Comune di Imola

Ufficio di Piano - Gruppo di lavoro intercomunale
Barbara Bili, Comune di Medicina
Mauro Bracci, Comune di Castel del Rio
Alessandro Cadorini, Comune di Mordano
Miko Martignani, Comune di Fontanelice
Marta Nelli, Comune di Castel San Pietro Terme
Daniela Mongardi, Nuovo Circondario Imolese
Martina Nelli, Nuovo Circondario Imolese
Sara Pizzagali, Nuovo Circondario Imolese
Roberta Pozzo, Comune di Borgo Tossignano
Laura Pollici, Comune di Casalfumanese
Roberta Quaresima, Comune di Imola
Valeria Taroni, Comune di Imola
Lucretia Villa, Comune di Imola

ORIENTAMENTI E INDICAZIONI STRATEGICHE

Legenda

7 - LA CITTÀ OLTRE LA PORTA DI CASA

- 7.1 Qualificazione degli spazi per la comunità
- 7.2 Miglioramento delle possibilità di accesso alla casa

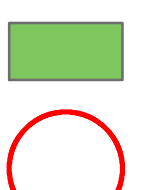

8 - LA STRADA COME SPAZIO PER LE PERSONE

- 8.1 Protezione delle piazze urbane e delle aree scolastiche
- 8.2 Diffusione capillare della ciclabilità
- 8.3 Messa in sicurezza della viabilità urbana ed extraurbana

