

## Strategia per la qualità urbana ed ecologico-ambientale

### Schema di assetto territoriale

Tavola S2.2

Il Circondario è metropolitano

Foglio: unico Scala: 1:50.000

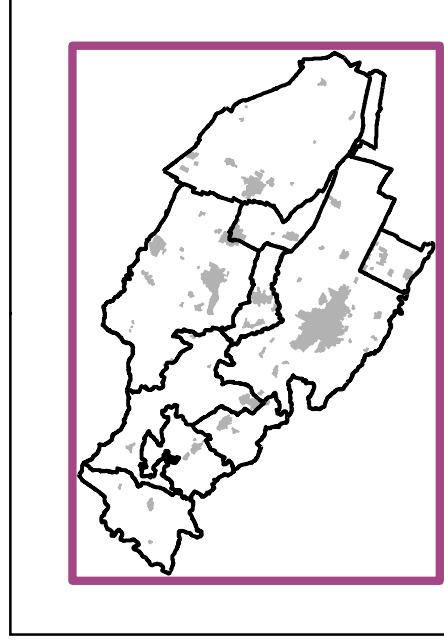

Sindaco: Assunzione: del. G.C. del  
Segretario comunale: Adozione: del. C.C. del  
Assessore all'Urbanistica: Approvazione: del. C.C. del

**Sindaci**  
Mario Pileri, Presidente del Nuovo Circondario Imolese, Sindaco del Comune di Imola  
Beatrice Pini, Vicepresidente del Nuovo Circondario Imolese, Sindaco del Comune di Casalfiumanese  
Matteo Montanari, Vicepresidente del Nuovo Circondario Imolese, Sindaco del Comune di Montecatone  
Maurizio Ghini, Sindaco del Comune di Borgo Tossignano  
Alberto Beldice, Sindaco del Comune di Castel del Rio  
Claudio Franceschi, Sindaco del Comune di Castel Guelfo  
Fausto Terzi, Sindaco del Comune di Castel San Pietro Terme  
Luca Albertazzi, Sindaco del Comune di Dozza  
Gabriele Mezzani, Sindaco del Comune di Fontanelice  
Nicola Toscani, Sindaco del Comune di Mordano

**Assessore delegato all'urbanistica per il Nuovo Circondario Imolese**  
Michele Ghiselli, Comune di Imola

**Ufficio di Piano - Collegio dei dirigenti**  
Alessandro Bellini, Nuovo Circondario Imolese - Comune di Imola, Responsabile del Procedimento del PUG  
Angelo Piretti, Comune di Castel San Pietro Terme  
Sisto Adarvia, Comune di Medicina

**Ufficio di Piano - Garante per la comunicazione e la partecipazione**  
Simone D'Amico, Nuovo Circondario Imolese

**Coordinamento scientifico e metodologico del Piano**  
Mauro Basso

**Ufficio di Piano - Coordinamento gruppo di lavoro**  
Laura Ricci, Nuovo Circondario Imolese - Comune di Imola

**Ufficio di Piano - Gruppo di lavoro intercomunale**  
Barbara Bili, Comune di Medicina  
Maurizio Bracci, Comune di Castel del Rio  
Alessandro Cadorini, Comune di Montecatone  
Miko Martignoni, Comune di Fontanelice  
Maurizio Mezzani, Comune di Castel San Pietro Terme  
Daniela Moggiardi, Nuovo Circondario Imolese  
Martina Nelli, Nuovo Circondario Imolese  
Sara Pignatelli, Nuovo Circondario Imolese  
Roberto Piro, Comune di Borgo Tossignano  
Laura Polacco, Comune di Casalfiumanese  
Roberto Quaresima, Comune di Imola  
Valeria Taroni, Comune di Imola  
Lucretia Villa, Comune di Imola

**Elaborato a cura di:**  
Ufficio di Piano - Garante per la comunicazione e la partecipazione  
Lorenzo Davi (ARIS S.p.A.)

### ORIENTAMENTI E INDICAZIONI STRATEGICHE

#### 4 - TUTTA LA CITTÀ AL CENTRO

4.1 Tutela e valorizzazione dei centri e nuclei storici come luoghi attrattivi e vivibili

#### 5 - LA RIGENERAZIONE NON BANALE

5.1 Promozione della rigenerazione urbana in ambiti prioritari con funzione di fulcro del centro urbano

5.2 Rigenerazione estesa nelle aree fragili

5.3 Valorizzazione dei servizi di eccellenza

5.4 Rafforzamento dell'accessibilità territoriale

#### 6 - LA CAMPAGNA OFFRE QUALITÀ URBANA

6.1 Governo della multifunzionalità del territorio rurale

6.2 Rigenerazione e tutela del patrimonio storico rurale

6.3 Gestione sostenibile dell'edificato sparso e discontinuo

### Legenda

- Centri di mobilità
- Stazioni ferroviarie
- Caselli autostradali
- Rete ferroviaria
- Autostrade a pedaggio
- Rete nazionale/regionale
- Rete provinciale/intercomunale
- Nuclei abitati e frange urbane
- Insediamenti di trasformazione dei prodotti agricoli
- Servizi di rilevanza intercomunale

