

**Disciplina**

**Carta della Disciplina**

**Territorio urbanizzato e rurale**



Tavola D3

Foglio: 3  
 Scala: 1:5.000  
 Tossignano

Sindaco: Assunzione: del G.C. del  
 Segretario comunale: Adozione: del C.C. del  
 Assessore all'Urbanistica: Approvazione: del C.C. del

**Ufficio di Piano - Presidente del Nuovo Circondario Imolese:**  
 Marco Paoletti, Presidente del Nuovo Circondario Imolese, Sindaco del Comune di Imola

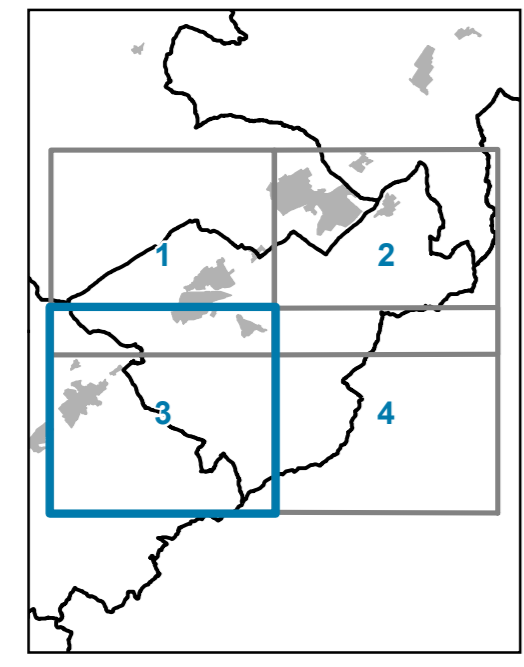
**Ufficio di Piano - Vicepresidente del Nuovo Circondario Imolese:**  
 Beatrice Pini, Vicepresidente del Nuovo Circondario Imolese, Sindaco del Comune di Castellina

**Ufficio di Piano - Coordinamento gruppo di lavoro:**  
 Laura Ricci, Nuovo Circondario Imolese - Comune di Imola

**Ufficio di Piano - Comitato di consultazione:**  
 Michele Mariani, Comune di Medicina  
 Maurizio Bracci, Comune di Casola di Reno  
 Marco Martignoni, Comune di Fontanelice  
 Giovanni Mada, Comune di Castel San Pietro Terme  
 Gabriele Molteni, Sindaco del Comune di Fontanelice  
 Nicola Trovati, Sindaco del Comune di Montebello

**Assessore delegato all'Urbanistica per il Nuovo Circondario Imolese:**  
 Michela Zanelli, Comune di Imola

**Ufficio di Piano - Comitato di consultazione:**  
 Alessandro Bertini, Nuovo Circondario Imolese - Comune di Imola, Responsabile del Procedimento del PUG  
 Angelo Piretti, Comune di Castel San Pietro Terme  
 Dario Giardini, Comune di Medicina

**Ufficio di Piano - Garante per la consultazione e la partecipazione:**  
 Simona D'Amore, Nuovo Circondario Imolese

**Coordinamento scientifico e metodologico del Piano:**  
 Mauro Basso

**Ufficio di Piano - Comitato di consultazione:**  
 Nichela Bria, Comune di Medicina  
 Francesco Bizzozzi, Comune di Casola di Reno  
 Maurizio Bracci, Comune di Casola di Reno  
 Marco Martignoni, Comune di Fontanelice  
 Giovanni Mada, Comune di Castel San Pietro Terme  
 Gabriele Molteni, Sindaco del Comune di Fontanelice  
 Nicola Trovati, Sindaco del Comune di Montebello

**Ufficio di Piano - Comitato di consultazione:**  
 Raffaele Pisci, Comune di Borgo Tossignano  
 Laura Piretti, Comune di Castellina  
 Maurizio Ruffi, Comune di Castel Guelfo  
 Silvia Terenzi, Comune di Imola  
 Luciana Villa, Comune di Imola

**Laborato a cura di:**  
 Ufficio di Piano  
 Lorenzo Diari (AMS SPA)

- Legenda**
- Confini comunali
  - Territorio urbanizzato all'1.1.2018
  - Perimetro centri e nuclei storici
- TERRITORIO URBANIZZATO (Parte III)**
- CS - Centri storici (Capo II)
  - Edifici urbani di interesse storico-testimoniale (Capo II)
  - TU1 - Tessuto consolidato da qualificare (art. 28)
  - TU2 - Tessuto con possibilità di densificazione (art. 29)
  - TU3 - Tessuto pianificato da mantenere (art. 30)
  - TU4 - Insediamenti pianificati isolati (art. 31)
  - TU5 - Residenze con verde prevalente (art. 32)
  - TP1 - Insediamenti produttivi specializzati (art. 37)
  - TP2 - Tessuti produttivi ordinari (art. 38)
  - TP3 - Tessuti produttivi misti (art. 39)
  - TP4 - Insediamenti terziari specializzati (art. 40)
  - TP5 - Aree commerciali (art. 41)
  - AR - Aree di riorganizzazione dei tessuti (art. 43)
  - A - Aree di potenziamento delle dotazioni (art. 44)
- DOTAZIONI TERRITORIALI (Parte II)**
- V - Verde pubblico (art.12)
  - S - Servizi di welfare (art.12)
  - P - Parcheggi pubblici (art.12)
  - MOB - Infrastrutture per la mobilità (art. 13)
  - MOB\_N - Viabilità di progetto (art. 13)
  - MOB\_D - Distributori di carburante (art. 14)
  - IT - Impianti tecnologici (art. 15)
  - DEA - Dotazioni ecologiche ambientali (art. 16)
- EDIFICATO SPARSO E DISCONTINUO (Parte IV)**
- ES1 - Nuclei abitati e frange urbane (art. 46)
  - ES2 - Insediamenti produttivi (art. 47)
  - ES3 - Insediamenti per la trasformazione di prodotti agricoli (art. 48)
  - ES4 - Servizi (art. 49)
- TERRITORIO RURALE (Parte V)**
- Ecosistemi agricoli e naturali (Capo I e II)
  - Edifici di interesse storico-testimoniale in territorio rurale (Capo III)
- PROCEDIMENTI AVVIATI NEL PERIODO TRANSITORIO (ART. 4 L.R. 24/2017) (art. 5)**
- NR - Insediamenti prevalentemente residenziali
  - NP - Insediamenti prevalentemente produttivi/terziari
  - ND - Dotazioni
- ALTRI ELEMENTI**
- Direttrici commerciali (artt. 38 e 39)
  - Giardini e parchi di interesse storico-naturalistico (art. 33)
  - F - Alvei attivi
  - C - Canali storici
  - Ambiti a disciplina speciale (art. 5)

