

Disciplina
Carta della Disciplina

Territorio urbanizzato e rurale



Tavola D3

Foglio: 2
Scala: 1:5.000
Codrignano

Sindaco: Assunzione: del G.C. del
Segretario comunale: Assunzione: del C.C. del
Assessore all'Urbanistica: Approvazione: del C.C. del

Uffici di Piano - Comitato di pianificazione
Marco Paoletti, Presidente del Nuovo Circondario Imolese, Sindaco del Comune di Imola
Beatrice Pini, Vicepresidente del Nuovo Circondario Imolese, Sindaco del Comune di Casalfiumanese
Matteo Montanari, Vicepresidente del Nuovo Circondario Imolese, Sindaco del Comune di Medicina
Maurizio Diaci, Sindaco del Comune di Borgo Tossignano
Alberto Baldoni, Sindaco del Comune di Castel del Rio
Claudio Franceschi, Sindaco del Comune di Castel Guelfo
Giuseppe Testi, Sindaco del Comune di Casale San Pietro Terme
Gabriele Marzulli, Sindaco del Comune di Forlì
Nicola Tassinari, Sindaco del Comune di Montebelluna
Assessore delegato all'Urbanistica per il Nuovo Circondario Imolese
Michela Zanelli, Comune di Imola

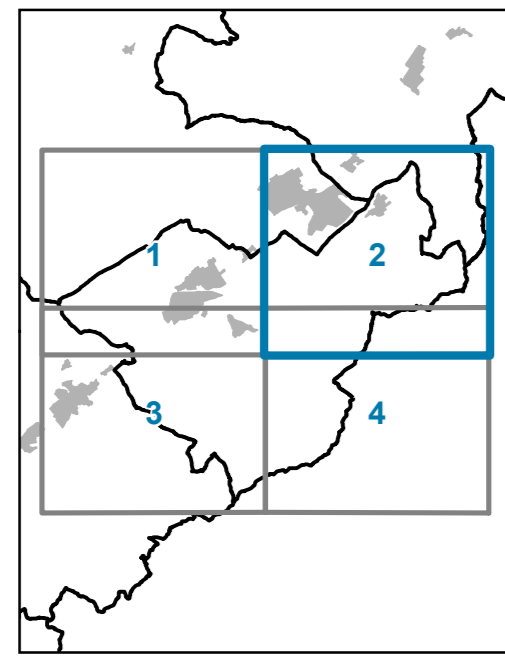
Uffici di Piano - Comitato di pianificazione
Luca di Pajo - Coordinamento gruppo di lavoro
Laura Ricci, Nuovo Circondario Imolese - Comune di Imola
Uffici di Piano - Comitato di pianificazione
Nicola Bria, Comune di Medicina
Dionigi Biondini, Comune di Casale San Pietro Terme
Maurizio Bruni, Comune di Castel del Rio
Alessandro Calzavara, Comune di Montebelluna
Mika Martignoni, Comune di Forlì
Gianluca Mada, Comune di Casale San Pietro Terme
Carlo Ricchetti, Nuovo Circondario Imolese
Martina Neri, Nuovo Circondario Imolese
Ludovico Piccini, Comune di Borgo Tossignano
Laura Pizzetti, Comune di Casalfiumanese
Maurizio Ricci, Comune di Castel Guelfo
Silvia Terenzi, Comune di Imola
Luciana Villa, Comune di Imola

Uffici di Piano - Comitato di pianificazione
Alessandro Betti, Nuovo Circondario Imolese - Comune di Imola, Responsabile del Procedimento PUG
Angela Pini, Comune di Casale San Pietro Terme
Dario Sestini, Comune di Medicina

Uffici di Piano - Comitato di pianificazione
Uffici di Piano - Comitato di pianificazione
Simona D'Amore, Nuovo Circondario Imolese

Uffici di Piano - Comitato di pianificazione
Uffici di Piano - Comitato di pianificazione
Lorenzo Diaci (ARIS SPA)

- Legenda**
- Confini comunali
 - Territorio urbanizzato all'1.1.2018
 - Perimetro centri e nuclei storici
- TERRITORIO URBANIZZATO (Parte III)**
- CS - Centri storici (Capo II)
 - Edifici urbani di interesse storico-testimoniale (Capo II)
 - TU1 - Tessuto consolidato da qualificare (art. 28)
 - TU2 - Tessuto con possibilità di densificazione (art. 29)
 - TU3 - Tessuto pianificato da mantenere (art. 30)
 - TU4 - Insediamenti pianificati isolati (art. 31)
 - TU5 - Residenze con verde prevalente (art. 32)
 - TP1 - Insediamenti produttivi specializzati (art. 37)
 - TP2 - Tessuti produttivi ordinari (art. 38)
 - TP3 - Tessuti produttivi misti (art. 39)
 - TP4 - Insediamenti terziari specializzati (art. 40)
 - TP5 - Aree commerciali (art. 41)
 - AR - Aree di riorganizzazione dei tessuti (art. 43)
 - A - Aree di potenziamento delle dotazioni (art. 44)
- DOTAZIONI TERRITORIALI (Parte II)**
- V - Verde pubblico (art.12)
 - S - Servizi di welfare (art.12)
 - P - Parcheggi pubblici (art.12)
 - MOB - Infrastrutture per la mobilità (art. 13)
 - MOB_N - Viabilità di progetto (art. 13)
 - MOB_D - Distributori di carburante (art. 14)
 - IT - Impianti tecnologici (art. 15)
 - DEA - Dotazioni ecologiche ambientali (art. 16)
- EDIFICATO SPARSO E DISCONTINUI (Parte IV)**
- ES1 - Nuclei abitati e frange urbane (art. 46)
 - ES2 - Insediamenti produttivi (art. 47)
 - ES3 - Insediamenti per la trasformazione di prodotti agricoli (art. 48)
 - ES4 - Servizi (art. 49)
- TERRITORIO RURALE (Parte V)**
- Ecosistemi agricoli e naturali (Capo I e II)
 - Edifici di interesse storico-testimoniale in territorio rurale (Capo III)
- PROCEDIMENTI AVVIATI NEL PERIODO TRANSITORIO (ART. 4 L.R. 24/2017) (art. 5)**
- NR - Insediamenti prevalentemente residenziali
 - NP - Insediamenti prevalentemente produttivi/terziari
 - ND - Dotazioni
- ALTRI ELEMENTI**
- Direttrici commerciali (artt. 38 e 39)
 - Giardini e parchi di interesse storico-naturalistico (art. 33)
 - F - Alvei attivi
 - C - Canali storici
 - Ambiti a disciplina speciale (art. 5)

