

Disciplina
Carta della Disciplina

Territorio urbanizzato e rurale



Tavola D3
Foglio: 1 Scala: 1:5.000
Borgo Tossignano

Sindaco: Assunzione: del G.C. del
Segretario comunale: Adozione: del C.C. del
Assessore all'Urbanistica: Approvazione: del C.C. del

Uffici di Piano - Coordinamento del Piano
Maura Basso
Uffici di Piano - Coordinamento gruppo di lavoro
Laura Ricci, Nuovo Circondario Imolese - Comune di Imola
Uffici di Piano - Comitato di Coordinamento
Nicola Bria, Comune di Medicina
Dionigi Bizzozzi, Comune di Casale Marittimo
Maurizio Brazzi, Comune di Castel del Rio
Alessandro Calzavara, Comune di Montone
Mika Martignoni, Comune di Forzeno
Gianluca Mada, Comune di Castel San Pietro Terme
Carlo Riccardi, Nuovo Circondario Imolese
Martina Nelli, Nuovo Circondario Imolese
Sara Trossello, Nuovo Circondario Imolese
Raffaello Pizzi, Comune di Borgo Tossignano
Laura Pedersoli, Comune di Casale Marittimo
Valeria Ottavio, Comune di Imola
Monica Rizzi, Comune di Castel Guelfo
Silvia Terenzi, Comune di Imola
Lucetta Villa, Comune di Imola
Uffici di Piano - Garante per la consultazione e la partecipazione
Simonetta D'Amore, Nuovo Circondario Imolese

Legenda
- Confini comunali
- Territorio urbanizzato all'1.1.2018
- Perimetro centri e nuclei storici

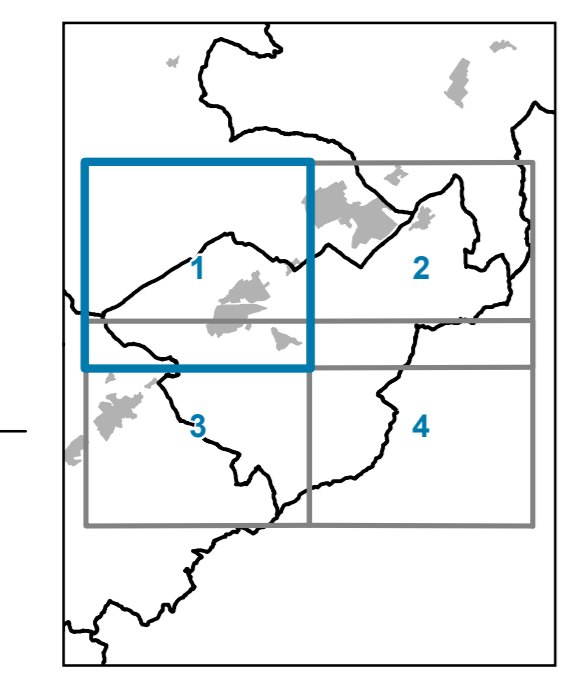
TERRITORIO URBANIZZATO (Parte III)
CS - Centri storici (Capo II)
Edifici urbani di interesse storico-testimoniale (Capo II)
TU1 - Tessuto consolidato da qualificare (art. 28)
TU2 - Tessuto con possibilità di densificazione (art. 29)
TU3 - Tessuto pianificato da mantenere (art. 30)
TU4 - Insediamenti pianificati isolati (art. 31)
TU5 - Residenze con verde prevalente (art. 32)
TP1 - Insediamenti produttivi specializzati (art. 37)
TP2 - Tessuti produttivi ordinari (art. 38)
TP3 - Tessuti produttivi misti (art. 39)
TP4 - Insediamenti terziari specializzati (art. 40)
TP5 - Aree commerciali (art. 41)
AR - Aree di riorganizzazione dei tessuti (art. 43)
A - Aree di potenziamento delle dotazioni (art. 44)

DOTAZIONI TERRITORIALI (Parte II)
V - Verde pubblico (art.12)
S - Servizi di welfare (art.12)
P - Parcheggi pubblici (art.12)
MOB - Infrastrutture per la mobilità (art. 13)
MOB_N - Viabilità di progetto (art. 13)
MOB_D - Distributori di carburante (art. 14)
IT - Impianti tecnologici (art. 15)
DEA - Dotazioni ecologiche ambientali (art. 16)

EDIFICATO SPARSO E DISCONTINUI (Parte IV)
ES1 - Nuclei abitati e frange urbane (art. 46)
ES2 - Insediamenti produttivi (art. 47)
ES3 - Insediamenti per la trasformazione di prodotti agricoli (art. 48)
ES4 - Servizi (art. 49)

TERRITORIO RURALE (Parte V)
Ecosistemi agricoli e naturali (Capo I e II)
Edifici di interesse storico-testimoniale in territorio rurale (Capo III)

PROCEDIMENTI AVVIATI NEL PERIODO TRANSITORIO (ART. 4 L.R. 24/2017) (art. 5)
NR - Insediamenti prevalentemente residenziali
NP - Insediamenti prevalentemente produttivi/terziari
ND - Dotazioni

ALTRI ELEMENTI
Direttrici commerciali (artt. 38 e 39)
Giardini e parchi di interesse storico-naturalistico (art. 33)
F - Alvei attivi
C - Canali storici
Ambiti a disciplina speciale (art. 5)