

Disciplina
Carta della Disciplina

Territorio urbanizzato e rurale



Tavola D3
 Foglio: 8 Scala: 1:5.000
 Sasso Morelli

Sindaco: Assunzione: del G.C. del
 Segretario comunale: Adozione: del C.C. del
 Assessore all'Urbanistica: Approvazione: del C.C. del

Sinistri
 Marco Perini, Comune di Imola - Presidente Nuovo Circondario Imolese
 Bettino Pini, Comune di Casalfumane - Dirigente
 Francesco Martelli, Comune di Castel San Pietro Terme - Vicepresidente del Nuovo Circondario Imolese
 Mauro Ghini, Comune di Borgo Tossignano
 Alberto Balzani, Comune di Castel del Rio
 Cecilia Traversari, Comune di Casale di Sesto
 Luca Albertini, Comune di Sesto
 Gabriele Meluzzi, Comune di Fontanelice
 Matteo Minervini, Comune di Medicina
 Nicola Toscani, Comune di Modona

Ufficio di Piano
 Alessandro Bertini, Nuovo Circondario Imolese - Dirigente
 Simonetta D'Amico, Nuovo Circondario Imolese - Garante per la comunicazione e la partecipazione
 Laura Ricci, Nuovo Circondario Imolese - Responsabile
 Raffaella Bria, Comune di Medicina
 Marianna Magli, Comune di Castel San Pietro Terme
 Daniela Moschetti, Nuovo Circondario Imolese
 Stefania Morandini, Comune di Sesto
 Martina Naldi, Nuovo Circondario Imolese
 Sara Pignatelli, Nuovo Circondario Imolese
 Roberta Quarati, Comune di Imola
 Mariela Ruffini, Comune di Castel Guelfo di Bologna
 Lucietta Villa, Comune di Imola

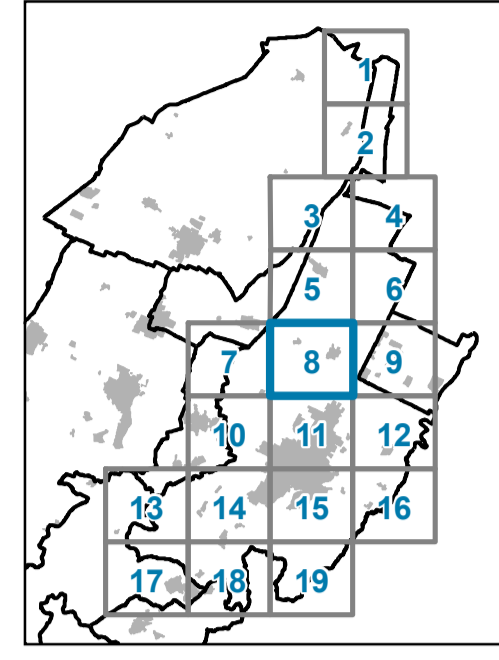
Tecnici comunali collaboratori
 Sisto Alarico, Comune di Medicina - Dirigente
 Angelo Priami, Comune di Castel San Pietro Terme - Dirigente
 Maurizio Bressi, Comune di Castel del Rio
 Alfonso Calderoni, Comune di Modona
 Mirka Martignoni, Comune di Fontanelice
 Raffaele Riccio, Comune di Borgo Tossignano
 Laura Polacci, Comune di Casalfumane

Coordinamento Istituzionale
 Michele Zambelli, Assessore all'Urbanistica del Comune di Imola

Coordinamento scientifico e metodologico del Piano
 Mauro Basini (determinazione n. 210/2021)

Elaborato a cura di:
 Ufficio di Piano
 Lorenzo Ghini (ARHS SRL)

- Legenda**
- Confini comunali
 - Territorio urbanizzato all'1.1.2018
 - Perimetro centri e nuclei storici

TERRITORIO URBANIZZATO (Parte III)

- CS - Centri storici (Capo II)
- Edifici urbani di interesse storico-testimoniale (Capo II)
- TU1 - Tessuto consolidato da qualificare (art. 28)
- TU2 - Tessuto con possibilità di densificazione (art. 29)
- TU3 - Tessuto pianificato da mantenere (art. 30)
- TU4 - Insediamenti pianificati isolati (art. 31)
- TU5 - Residenze con verde prevalente (art. 32)
- TP1 - Insediamenti produttivi specializzati (art. 37)
- TP2 - Tessuti produttivi ordinari (art. 38)
- TP3 - Tessuti produttivi misti (art. 39)
- TP4 - Insediamenti terziari specializzati (art. 40)
- TP5 - Aree commerciali (art. 41)
- AR - Aree di riorganizzazione dei tessuti (art. 43)
- A - Aree di potenziamento delle dotazioni (art. 44)

DOTAZIONI TERRITORIALI (Parte II)

- V - Verde pubblico (art.12)
- S - Servizi (art.12)
- CIM - Cimiteri (art.12)
- P - Parcheggi pubblici (art.12)
- MOB - Infrastrutture per la mobilità (art. 13)
- MOB_N - Viabilità di progetto (art. 13)
- MOB_D - Distributori di carburante (art. 14)
- IT - Impianti tecnologici (art. 15)
- DEA - Dotazioni ecologiche ambientali (art. 16)

EDIFICATO SPARSO E DISCONTINUO (Parte IV)

- ES1 - Nuclei abitati e frange urbane (art. 46)
- ES2 - Insediamenti produttivi (art. 47)
- ES3 - Insediamenti per la trasformazione di prodotti agricoli (art. 48)
- ES4 - Servizi (art. 49)

TERRITORIO RURALE (Parte V)

- Ecosistemi agricoli e naturali (Capo I e II)
- Edifici di interesse storico-testimoniale in territorio rurale (Capo III)

PROCEDIMENTI AVVIATI NEL PERIODO TRANSITORIO (ART. 4 L.R. 24/2017) (art. 5)

- NR - Insediamenti prevalentemente residenziali
- NP - Insediamenti prevalentemente produttivi/terziari
- ND - Dotazioni

ALTRI ELEMENTI

- Limite del centro abitato ai sensi del Codice della Strada (Elaborato V1 art. 55)
- Direttrici commerciali (artt. 38 e 39)
- Giardini e parchi di interesse storico-naturalistico (art. 33)
- Ambiti a disciplina speciale (art. 5)
- PAE comunale - Aree lavorazioni inerti (art. 7)
- C - Canali storici (Elaborato V1 art. 27)
- F - Alvei attivi (Elaborato V1 art. 32)

