

## Disciplina

## Carta della Disciplina

## Centri Storici

### Tavola D4

Scala: 1:1.000

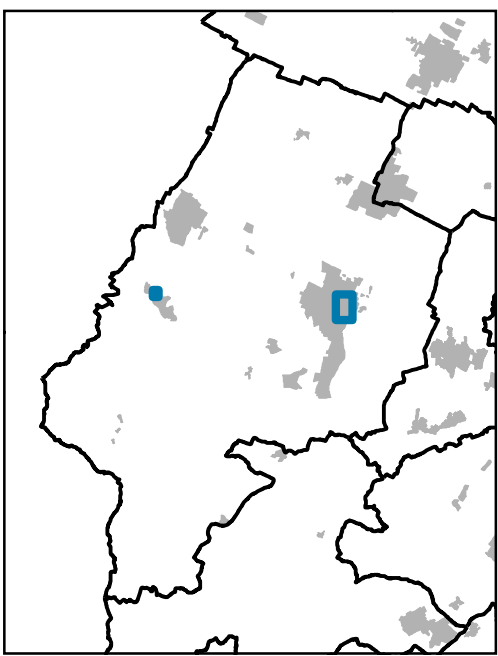

Sindaco:	Segretario comunale:	Assessore all'Urbanistica:
Assunzione: del. G.C. del	* Adozione: del. C.C. del	Approvazione: del. C.C. del

Sindaci	Ufficio di Rappresentanza
Marco Panieri, Comune di Imola - Presidente Nuovo Circondario Imolese	Alessandro Betti, Nuovo Circondario Imolese - Dirigente
Basilio Pat, Comune di Capua - Vicepresidente del Nuovo Circondario Imolese	Giovanni Biondi, Nuovo Circondario Imolese - Garante per la
Francesca Marchetti, Comune di Cast San Pietro Terme - Vicepresidente del Nuovo Circondario Imolese	comunicazione e la partecipazione
Maurizio Ghislini, Comune di Borgo Tossignano	Laura Ricci, Nuovo Circondario Imolese - Responsabile
Albino Baldazzi, Comune di Castel del Rio	Rachele Ieri, Comune di Imola
Claudio Franceschi, Castelli Gualfesi di Bologna	Manuela Moggi, Comune di Cast San Pietro Terme
Aurea Albertoni, Comune di Bolognina	Stefania Montanari, Comune di Imola
Gabriele Mazzanti, Comune di Fontanelle	Martina Naldi, Nuovo Circondario Imolese
Stefano Morandi, Comune di Imola	San Pasquale, Nuovo Circondario Imolese
Nicola Tassinari, Comune di Mondovio	Roberta Querrè, Comune di Imola

<p><b>Coordinamento istituzionale</b></p> <p>Michèle Zanelli, Assessore all'Urbanistica del Comune di Imola</p>	<p>Lucietta Villa, Comune di Imola</p>
<p><b>Coordinamento scientifico e metodologico del Piano</b></p> <p>Mauro Baiomi (determinazione n. 210/2021)</p>	<p><b>Tecnici comunali collaboratori</b></p> <p>Sisto Astarita, Comune di Medicina – Dirigente</p> <p>Angelo Premi, Comune di Casti San Pietro Terme – Dirigente</p> <p>Maurizio Bruzzi, Comune di Castel del Rio</p> <p>Alfonso Calderoni, Comune di Mordano</p> <p>Mirko Martignani, Comune di Fontanelice</p> <p>Raffaэле Picaro, Comune di Borgo Tossignano</p> <p>Luigi Belloni, Comune di Fossanova</p>
<p><b>Elaborato a cura di:</b></p> <p>Ufficio di Piano</p> <p>Lorenzo Diani (AJRIS SRL)</p>	

## Legenda

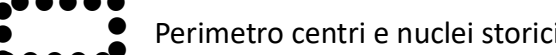
**EDIFICI (Elaborato D1 Parte III Capo II)****EDIFICI (Elaborato D1 Parte III Capo II)**

 Edifici di rilevante valore storico-architettonico

Edifici di valore storico-testimoniale

 Edifici privi di valore storico-testimoniale

Edifici e manufatti incongrui

**SPAZI SCOPERTI** (Elaborato D1 artt. 24 e 25) Parchi e giardini pubblici

Chiostri, corti e cortili con impianto progettato

 Spazi scoperti non configurati

☐ Parcheggi

Canali storici e cors

### ALTRI ELEMENTI (Elaborato D1)

▲▲▲▲▲▲▲ Allineamento dei fronti (art. 23)

■ ■ ■ ■ ■ Canali storici tombati (art. 25)

----- Portici (art. 23)

Strade commerciali primarie (art. 22)

Strade commerciali secondarie (art. 22)

Strade residenziali primarie (art. 22)

Ambiti a disciplina speciale (art. 5

☐ Dotazioni (artt. 20, 22)