

Disciplina
Carta della Disciplina

Territorio urbanizzato e rurale



Tavola D3
 Foglio: 1 Scala: 1:5.000
 Nord-ovest

Sindaco: Assunzione: del G.C. del Segretario comunale: Adozione: del C.C. del Assessore all'Urbanistica: Approvazione: del C.C. del

Sigilli
 Marco Ferrari, Comune di Imola - Presidente Nuovo Circondario Imolese
 Roberto Pini, Comune di Casalfiumanese - Vicepresidente del Nuovo Circondario Imolese
 Maurizio Ghisla, Comune di Borgo Tossignano
 Alberto Belloni, Comune di Castel del Rio
 Claudio Franceschi, Comune di Guelfo di Bologna
 Luca Albertoni, Comune di Dozza
 Gabriele Manzoni, Comune di Fontanelice
 Matteo Moravani, Comune di Medicina
 Nicola Tassinari, Comune di Morciano
 Michele Zanetti, Assessore all'Urbanistica del Comune di Imola

Ufficio di Piano
 Alessandro Setti, Nuovo Circondario Imolese - Dirigente
 Simona Silvestri, Nuovo Circondario Imolese - Corrente per la comunicazione e la partecipazione
 Laura Ricci, Nuovo Circondario Imolese - Responsabile
 Raffaele Bini, Comune di Medicina
 Manuela Maggi, Comune di Castel San Pietro Terme
 Daniela Mengoni, Nuovo Circondario Imolese
 Stefania Montanari, Comune di Dozza
 Martina Naldi, Nuovo Circondario Imolese
 Sara Frascari, Nuovo Circondario Imolese
 Roberto Quarisi, Comune di Imola
 Aurora Belloni, Comune di Castel Guelfo di Bologna
 Lucetta Villa, Comune di Imola

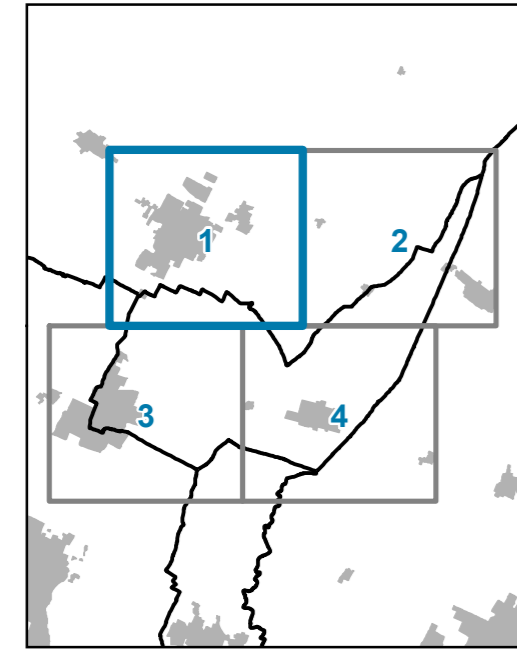
Sezioni comunali collaboratrici
 Sisto Alarico, Comune di Medicina - Dirigente
 Angelo Pirelli, Comune di Castel San Pietro Terme - Dirigente
 Maurizio Bruschi, Comune di Castel del Rio
 Alena Calzavara, Comune di Morciano
 Mirko Martignani, Comune di Fontanelice
 Raffaele Bini, Comune di Borgo Tossignano
 Laura Polacci, Comune di Casalfiumanese

Coordinamento scientifico e metodologico del Piano
 Mauro Jona (Determinazione n. 210/2021)

Relatore a cura di:
 Ufficio di Piano
 Lorenzo Ghisla (ARL SMI)

- Legenda**
- Confini comunali
 - Territorio urbanizzato all'1.1.2018
 - Perimetro centri e nuclei storici

- TERRITORIO URBANIZZATO (Parte III)**
- CS - Centri storici (Capo II)
 - Edifici urbani di interesse storico-testimoniale (Capo II)
 - TU1 - Tessuto consolidato da qualificare (art. 28)
 - TU2 - Tessuto con possibilità di densificazione (art. 29)
 - TU3 - Tessuto pianificato da mantenere (art. 30)
 - TU4 - Insediamenti pianificati isolati (art. 31)
 - TU5 - Residenze con verde prevalente (art. 32)
 - TP1 - Insediamenti produttivi specializzati (art. 37)
 - TP2 - Tessuti produttivi ordinari (art. 38)
 - TP3 - Tessuti produttivi misti (art. 39)
 - TP4 - Insediamenti terziari specializzati (art. 40)
 - TP5 - Aree commerciali (art. 41)
 - AR - Aree di riorganizzazione dei tessuti (art. 43)
 - A - Aree di potenziamento delle dotazioni (art. 44)

- DOTAZIONI TERRITORIALI (Parte II)**
- V - Verde pubblico (art.12)
 - S - Servizi (art.12)
 - CIM - Cimiteri (art.12)
 - P - Parcheggi pubblici (art.12)
 - MOB - Infrastrutture per la mobilità (art. 13)
 - MOB_N - Viabilità di progetto (art. 13)
 - MOB_D - Distributori di carburante (art. 14)
 - IT - Impianti tecnologici (art. 15)
 - DEA - Dotazioni ecologiche ambientali (art. 16)

- EDIFICATO SPARSO E DISCONTINUO (Parte IV)**
- ES1 - Nuclei abitati e frange urbane (art. 46)
 - ES2 - Insediamenti produttivi (art. 47)
 - ES3 - Insediamenti per la trasformazione di prodotti agricoli (art. 48)
 - ES4 - Servizi (art. 49)

- TERRITORIO RURALE (Parte V)**
- Ecosistemi agricoli e naturali (Capo I e II)
 - Edifici di interesse storico-testimoniale in territorio rurale (Capo III)

- PROCEDIMENTI AVVIATI NEL PERIODO TRANSITORIO (ART. 4 L.R. 24/2017) (art. 5)**
- NR - Insediamenti prevalentemente residenziali
 - NP - Insediamenti prevalentemente produttivi/terziari
 - ND - Dotazioni

- ALTRI ELEMENTI**
- Limite del centro abitato ai sensi del Codice della Strada (Elaborato V1 art. 55)
 - Direttrici commerciali (artt. 38 e 39)
 - Giardini e parchi di interesse storico-naturalistico (art. 33)
 - Ambiti a disciplina speciale (art. 5)
 - PAE comunale - Aree lavorazioni inerti (art. 7)
 - C - Canali storici (Elaborato V1 art. 27)
 - F - Aree attive (Elaborato V1 art. 32)

