

Nuovo Circondario Imolese  
 Comune di Borgo Tossignano  
 Comune di Casalfiumanese  
 Comune di Castel del Rio  
 Comune di Castel Guelfo  
 Comune di Castel San Pietro Terme  
 Comune di Dozza  
 Comune di Fontanelice  
 Comune di Imola  
 Comune di Medicina  
 Comune di Montebello

Presidente: Franco Lorenzi  
 Sindaco: Stefano Dazzani  
 Sindaco: Roberto Poli  
 Sindaco: Salvatore Cavini  
 Sindaco: Dino Landi  
 Sindaco: Vincenzo Zaccchirol  
 Sindaco: Antonio Borghi  
 Sindaco: Vanna Verzelli  
 Sindaco: Daniele Marica  
 Sindaco: Nara Robecchi  
 Sindaco: Roberto Anzola

Responsabile di progetto per QC e DP: Arch. Maxeno Daini  
 Responsabile di progetto per il PSC/RUE da ottobre 2010: Arch. Ivano Serrantoni

**QUADRO CONOSCITIVO**  
 Sistema territoriale  
 Servizi

**VOLUME 3**  
 Tav. 1. Fon

**SERVIZI ALLA COLLETTIVITA' E SPAZI DI UTILIZZO PUBBLICO**  
 Comune di FONTANELICE

Capoluogo - Prato - Villa San Giovanni  
 Villa Campomoro - Gaggio - Fornione

1:5.000      novembre 2008

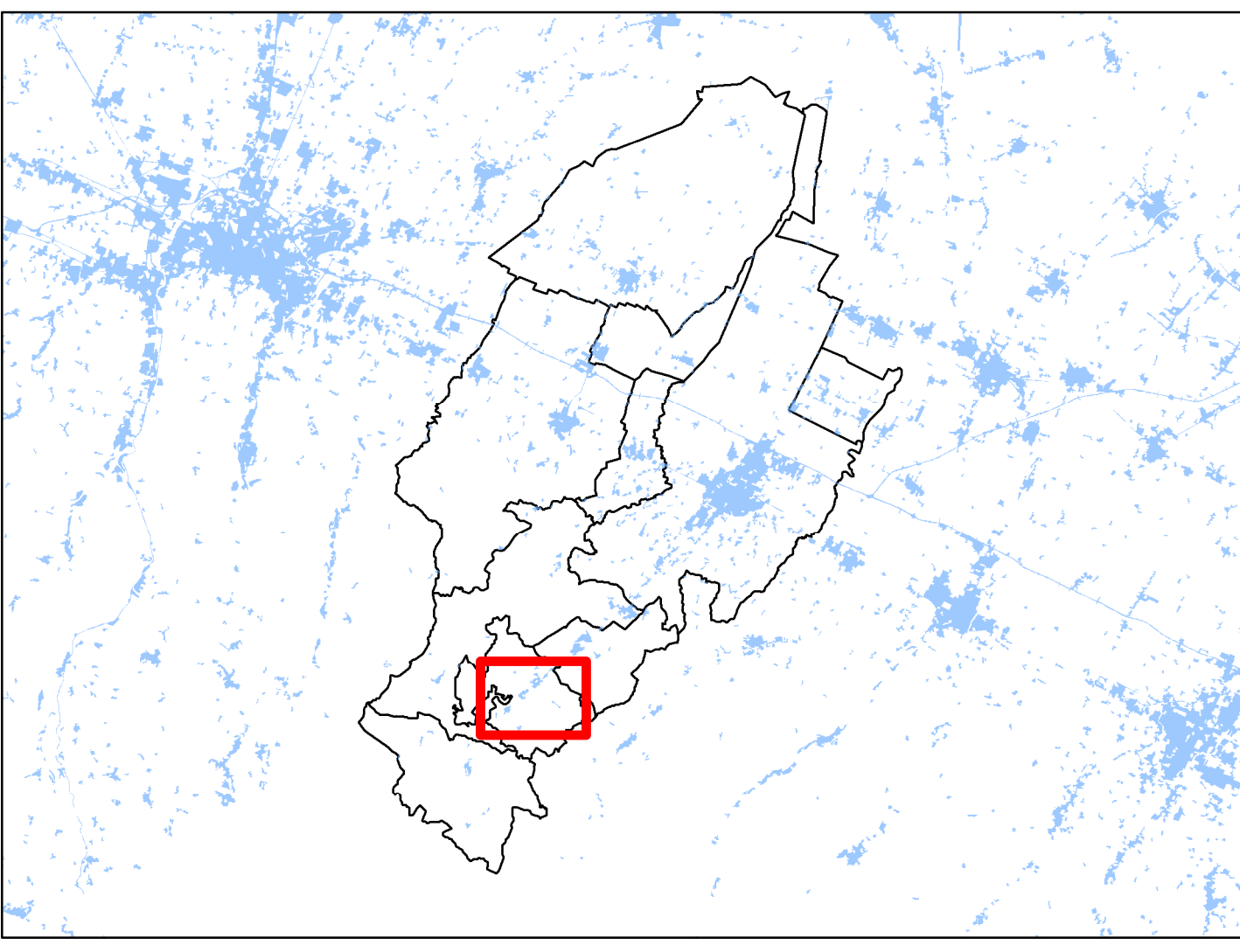

- Legenda**
- A: Istruzione
  - A: asilo nido
  - A: scuola materna
  - A: scuola elementare
  - A: scuola media
  - A: scuola superiore
  - A: università
  - A: scuola - altre attrezzature
  - B: Assistenza, servizi sociali e igienico sanitari
  - B: sanità
  - B: case di accoglienza
  - B: farmacia
  - B: canine
  - C: Pubblica amministrazione e sicurezza pubblica
  - C: amministrazione
  - C: sicurezza
  - C: posta
  - C: stazione
  - C: mercato
  - C: protezione civile
  - C: protezione civile - deposito
  - C: protezione civile - ammasso
  - C: protezione civile - accoglienza
  - C: protezione civile - attesa
  - D: Attività culturali, sociali e politiche
  - D: culturale
  - D: biblioteca
  - D: centro sociale
  - D: cinema teatro
  - EA: Luoghi di culto
  - EA: chiese
  - EB: Cimiteri
  - FA: Verde pubblico attrezzato
  - FB: Parchi pubblici territoriali
  - GA: Altri spazi aperti di libera fruizione per usi collettivi
  - GA: orti per anziani
  - GS: Attrezzature ed impianti sportivi pubblici
  - GS: sport
  - HA: Parcheggi pubblici
  - HB: Parcheggi a servizio
  - URA: Impianti di prelievo dell'acqua
  - URB: Impianti di depurazione
  - URC: Impianti per raccolta e smaltimento dei rifiuti
- Nota: nella tavola sono riportati i riferimenti alle schede di analisi con sigla di categoria e numero progressivo.

**GRUPPO DI LAVORO**

Ufficio di Piano Federato  
 Maxeno Daini, dirigente  
 Franco Ceccia, coordinatore  
 Stefano Dazzani, coordinatore  
 Raffaella Baroni, dirigente operativo  
 Francesco Daini, dirigente operativo  
 Francesco Daini, dirigente operativo  
 Lorenzo Daini, dirigente operativo  
 Serena Daini, dirigente operativo

Susanna Bettini, Comune di Ostellato  
 Francesco Zaccchi, Comune di Fontanelice  
 Roberto Poli, Comune di Imolese  
 Alberto Cabibroni, Comune di Montebello

Collaboratori o Consulenti esterni  
 Maurizio Ceppo, direttore poligrafico  
 Giorgio Giampini, direttore poligrafico  
 Lorenzo Daini, direttore poligrafico  
 Maria Grazia, direttore poligrafico  
 Roberto Anzola, direttore poligrafico  
 Roberto Anzola, direttore poligrafico  
 Roberto Anzola, direttore poligrafico

Diego Bianchi, Associazione consorzio  
 Massimo Fontanelice, Associazione consorzio  
 Piergiorgio Mengoli, Associazione consorzio  
 Mario Riccardi, Associazione consorzio  
 Claudio Romagnoli, Associazione consorzio  
 Lucilla Villa, Associazione consorzio  
 Franco Tassinari, Comune di Villa San Giovanni  
 Stefano Baroni, Comune di Villa San Giovanni  
 Roberto Anzola, Comune di Villa San Giovanni  
 Roberto Anzola, Comune di Villa San Giovanni  
 Roberto Anzola, Comune di Villa San Giovanni  
 Roberto Anzola, Comune di Villa San Giovanni

Collegio dei Funzionari  
 Ufficio di Piano Federato  
 Ufficio di Piano Federato  
 Ufficio di Piano Federato  
 Ufficio di Piano Federato  
 Ufficio di Piano Federato  
 Ufficio di Piano Federato  
 Ufficio di Piano Federato  
 Ufficio di Piano Federato  
 Ufficio di Piano Federato  
 Ufficio di Piano Federato

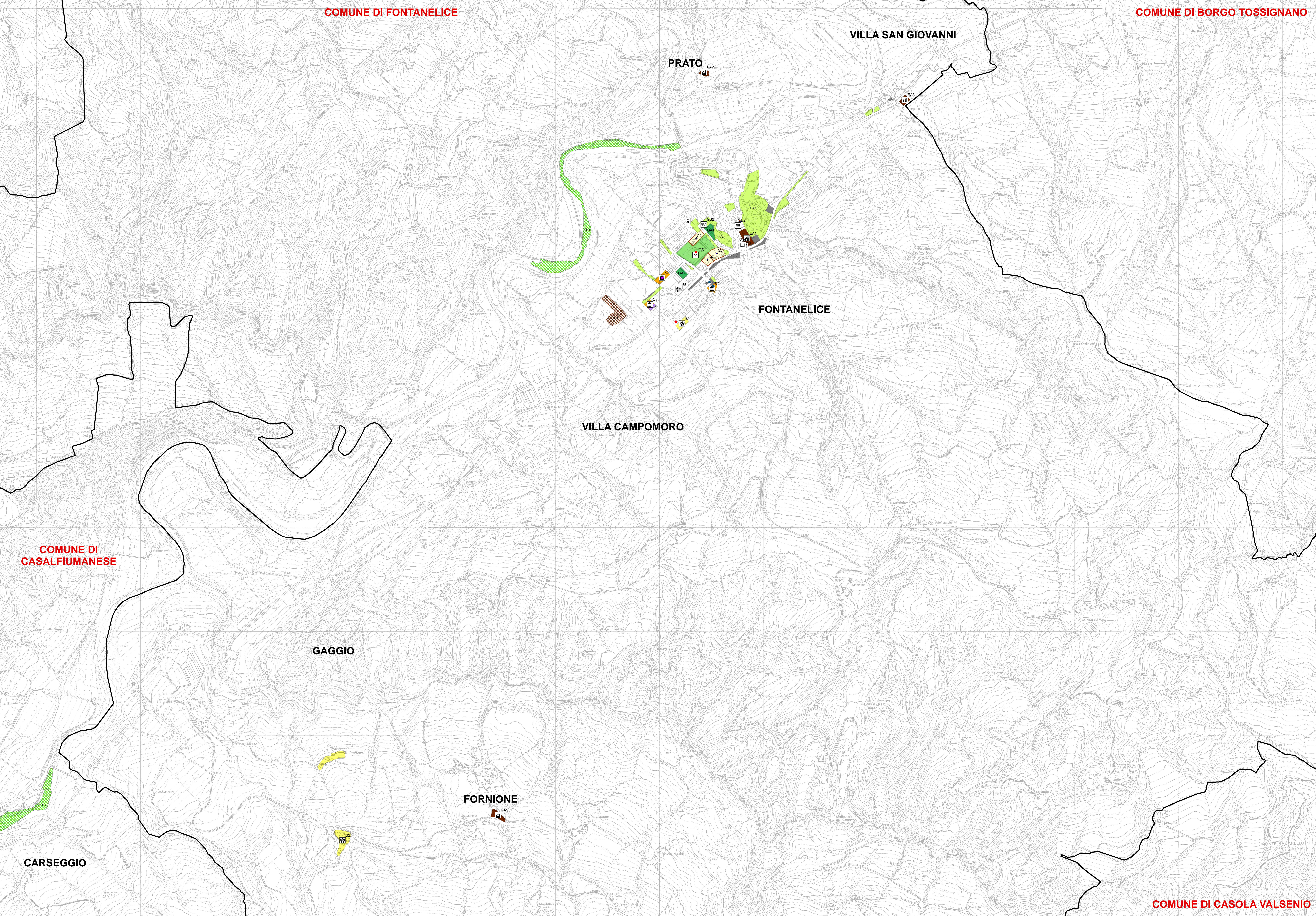

Ufficio di Piano Federato  
 Maxeno Daini, dirigente  
 Franco Ceccia, coordinatore  
 Stefano Dazzani, coordinatore  
 Raffaella Baroni, dirigente operativo  
 Francesco Daini, dirigente operativo  
 Francesco Daini, dirigente operativo  
 Lorenzo Daini, dirigente operativo  
 Serena Daini, dirigente operativo

Susanna Bettini, Comune di Ostellato  
 Francesco Zaccchi, Comune di Fontanelice  
 Roberto Poli, Comune di Imolese  
 Alberto Cabibroni, Comune di Montebello

Collaboratori o Consulenti esterni  
 Maurizio Ceppo, direttore poligrafico  
 Giorgio Giampini, direttore poligrafico  
 Lorenzo Daini, direttore poligrafico  
 Maria Grazia, direttore poligrafico  
 Roberto Anzola, direttore poligrafico  
 Roberto Anzola, direttore poligrafico  
 Roberto Anzola, direttore poligrafico

Diego Bianchi, Associazione consorzio  
 Massimo Fontanelice, Associazione consorzio  
 Piergiorgio Mengoli, Associazione consorzio  
 Mario Riccardi, Associazione consorzio  
 Claudio Romagnoli, Associazione consorzio  
 Lucilla Villa, Associazione consorzio  
 Franco Tassinari, Comune di Villa San Giovanni  
 Stefano Baroni, Comune di Villa San Giovanni  
 Roberto Anzola, Comune di Villa San Giovanni  
 Roberto Anzola, Comune di Villa San Giovanni  
 Roberto Anzola, Comune di Villa San Giovanni  
 Roberto Anzola, Comune di Villa San Giovanni

Collegio dei Funzionari  
 Ufficio di Piano Federato  
 Ufficio di Piano Federato  
 Ufficio di Piano Federato  
 Ufficio di Piano Federato  
 Ufficio di Piano Federato  
 Ufficio di Piano Federato  
 Ufficio di Piano Federato  
 Ufficio di Piano Federato  
 Ufficio di Piano Federato