Nuovo Circondario Imolese

psc
piano strutturale comunale
circondario imolese
PROVINCIA DI BOLOGNA

BORGO TOSSIGNANO • CASALFIUMANESE • CASTEL DEL RIO • CASTEL GUELFO
CASTEL SAN PIETRO TERME • DOZZA • FONTANELICE • IMOLA • MEDICINA • MORDANO

NUOVO CIRCONDARIO IMOLESE

Sindaco	Daniele Manca
Segretario Comunale	Simonetta D'Amore
Assessore all'Urbanistica	Andrea Bondi
Dirigente di settore	Fulvio Bartoli

Adozione	Delibera C.C.
Controdeduzioni	Delibera C.C.
Approvazione	Delibera C.C.

QC
Aggiornamento

VOLUME 2 - Sistema ambientale

CARTA COMUNALE DELLE AREE SUSCETTIBILI DI EFFETTI SISMICI LOCALI

Tavola
4
Foglio a

ELABORATO F

Scala 1:25.000

RESPONSABILE DI PROGETTO
Arch. Ivano Serrantoni

UFFICIO DI PIANO FEDERATO
Arch. Ivano Serrantoni
Dott.ssa Raffaella Baroni
Dott. Lorenzo Diani

CONSULENTI DI PROGETTO
Arch. Franco Capra
Arch. Piergiorgio Mongioj
Arch. Mario Piccinini

CONSULENTI GEOLOGICI
ARGGEO
Geol. Giorgio Gasparini
Geol. Marco Capitani

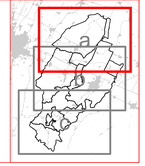

Legenda
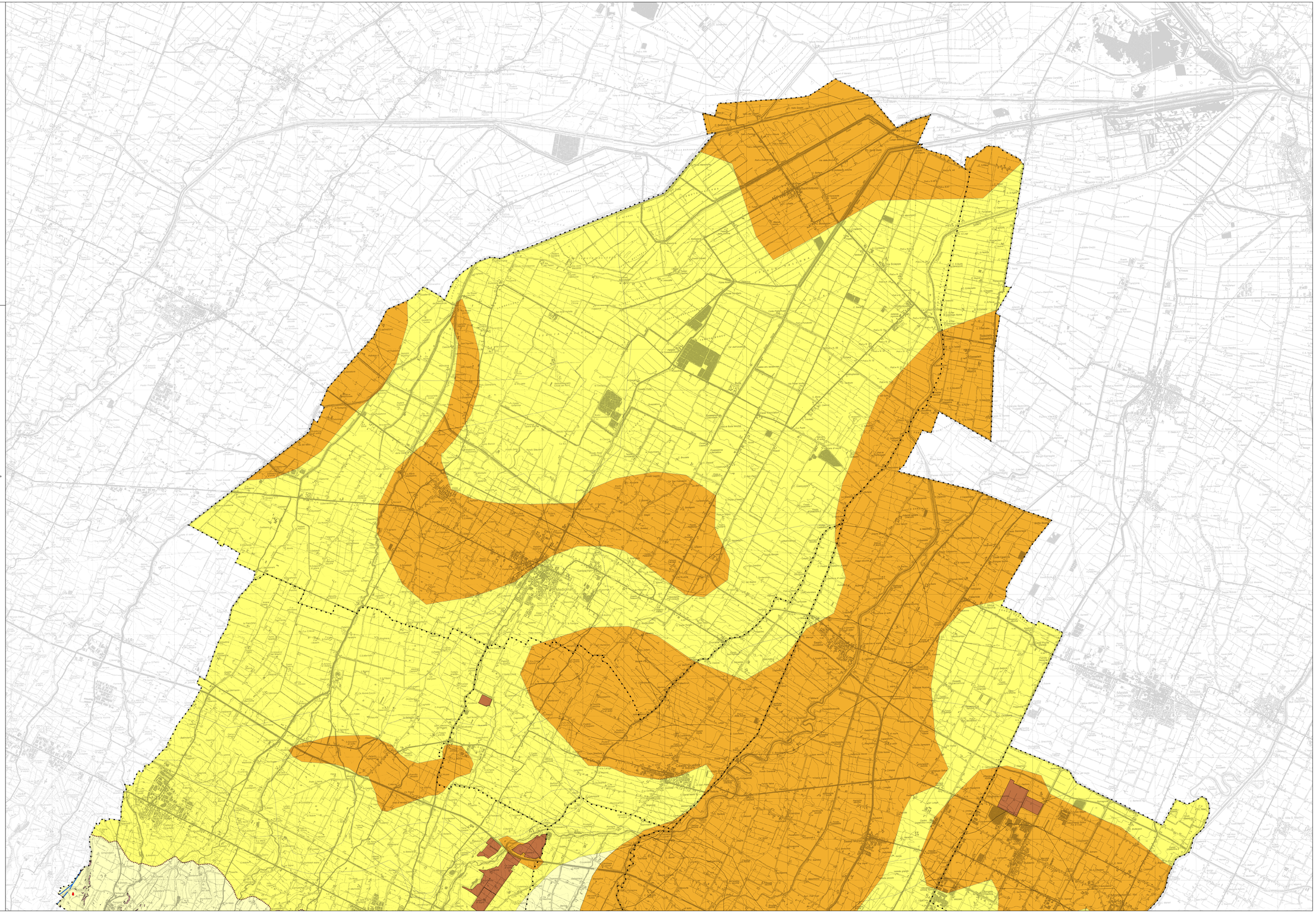
- Confini comunali
- D - Fascia soggetta ad amplificazione e potenziali cedimenti differenziali
- FP - Area instabile e soggetta ad amplificazione per caratteristiche litologiche e topografiche
- F - Area instabile e soggetta ad amplificazione per caratteristiche litologiche
- QP - Area potenzialmente instabile e soggetta ad amplificazione per caratteristiche litologiche e topografiche
- Q - Area potenzialmente instabile e soggetta ad amplificazione per caratteristiche litologiche
- P50 - Area potenzialmente instabile per scarpate con acclività > 50°
- L2 - Area soggetta ad amplificazione per caratteristiche litologiche e a potenziale liquefazione
- G - Area potenzialmente instabile per presenza di cavità sotterranee
- R - Aree incoerenti/incerte per caratteristiche litologiche e morfologiche
- C - Area soggetta ad amplificazione per caratteristiche litologiche e a potenziali cedimenti
- AP - Area potenzialmente soggetta ad amplificazione per caratteristiche litologiche e topografiche
- A - Area potenzialmente soggetta ad amplificazione per caratteristiche litologiche
- P - Area potenzialmente soggetta ad amplificazione per caratteristiche topografiche con acclività 30°-50°
- S - Area potenzialmente non soggetta ad effetti locali
- Perimetrazione degli abitati da consolidare o trasferire
- Zonizzazione delle aree perimetrate
- Limite pianura - rilievi appenninici