Nuovo Circondario Imolese

psc
piano strutturale comunale
circondario imolese
PROVINCIA DI BOLOGNA

BORGO TOSSIGNANO • CASALFIUMANESE • CASTEL DEL RIO • CASTEL GUELFO
CASTEL SAN PIETRO TERME • DOZZA • FONTANELICE • IMOLA • MEDICINA • MORDANO

NUOVO CIRCONDARIO IMOLESE

Sindaco

Segretario Comunale

Assessore all'Urbanistica

Dirigente di settore

Adozione	Delibera C.C.
Controdeduzioni	Delibera C.C.
Approvazione	Delibera C.C.

QC Aggiornamento

VOLUME 2 - Sistema ambientale

CARTA GEOMORFOLOGICA

Tavola **2** Foglio c

ELABORATO E

Scala 1:25.000

RESPONSABILE DI PROGETTO
Arch. Ivano Serrantoni

UFFICIO DI PIANO FEDERATO
Arch. Ivano Serrantoni
Dott.sso Raffaella Baroni
Dott. Lorenzo Dioni

CONSULENTI DI PROGETTO
Arch. Franco Capra
Arch. Piergiorgio Mongioj
Arch. Mario Piccinini

CONSULENTI GEOLOGICI
ARPIGEO
Geol. Giorgio Gasparini
Geol. Marco Capitoni

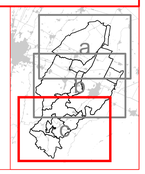

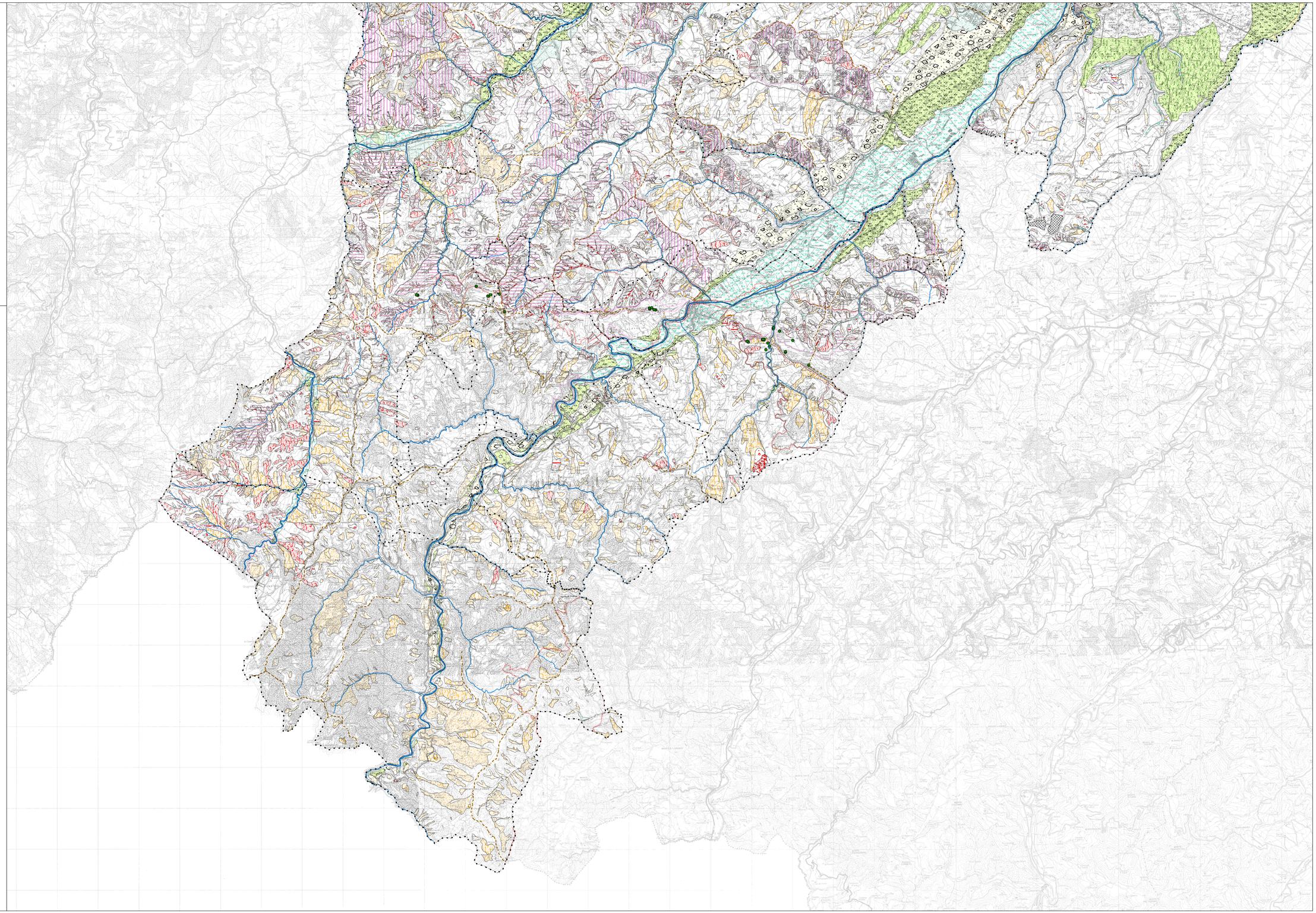

Legenda

Confini comunali

Linea di crinale o dorsale

Scarpata

- Fluviale
- Strutturale
- Strutturale/fluviale

Reticolo idrografico

- reticolo principale
- reticolo secondario
- reticolo minore
- canale Emiliano Romagnolo
- reticolo minuto canali di bonifica

Depositi alluvionali e terrazzi fluviali

- Depositi di pianura (sabbie, limi e argille) subpianeggianti o solo localmente terrazzati e/o su argini di corsi d'acqua e canali
- Depositi alluvionali in evoluzione
- Depositi alluvionali in evoluzione fissati dalla vegetazione
- Depositi fluviali terrazzati. Terrazzo del primo ordine (gerarchia locale)
- Depositi fluviali terrazzati. Terrazzo del secondo ordine (gerarchia locale)
- Depositi fluviali terrazzati. Terrazzo del terzo ordine (gerarchia locale)
- Depositi fluviali terrazzati. Terrazzo del quarto ordine (gerarchia locale)
- Depositi fluviali terrazzati. Terrazzo del quinto ordine (gerarchia locale)
- Depositi fluviali terrazzati. Terrazzo del sesto ordine (gerarchia locale)
- Depositi fluviali terrazzati. Terrazzo del settimo ordine (gerarchia locale)

Depositi superficiali

- a1 - Deposito di frana attiva di tipo indeterminato
- a1a - Deposito di frana attiva per crollo e\o ribaltamento
- a1b - Deposito di frana attiva per scivolamento
- a1d - Deposito di frana attiva per colamento di fango
- a1e - Deposito di frana attiva per colamento detritico
- a1g - Deposito di frana attiva complessa
- a1h - Deposito di frana attiva per scivolamento in blocco o DGPV
- a2 - Deposito di frana quiescente di tipo indeterminato
- a2b - Deposito di frana quiescente per scivolamento
- a2d - Deposito di frana quiescente per colamento di fango
- a2e - Deposito di frana quiescente per colamento detritico
- a2g - Deposito di frana quiescente complessa
- a2h - Deposito di frana quiescente per scivolamento in blocco o DGPV
- a2i - Aree soggette a frane superficiali diffuse
- a3 - Deposito di versante s.l.
- a4 - Deposito eluvio-colluviale
- a6 - Detrito di falda
- h1 - Discarica
- i1 - Conoide torrentizia in evoluzione
- i2 - Conoide torrentizia inattiva

Calanchi e aree subcalanchive

- Calanco
- Calanco in parte rivegetato
- Calanco rivegetato
- Area subcalanchiva
- Area subcalanchiva in parte rivegetata
- Area subcalanchiva rivegetata

- Grotta o cavità
- Area Geosito
- SIC o ZPS