PROVINCIA DI BOLOGNA

psc
piano strutturale comunale
circondario imolese

Nuovo CIRCONDARIO IMOLESE

Nuovo Circondario Imolese	Presidente: Franco Lorenzi
Comune di Borgo Tossignano	Sindaco: Stefania Dazzani
Comune di Casalfiumanese	Sindaco: Roberto Poli
Comune di Castel del Rio	Sindaco: Salvatore Cavini
Comune di Castel Guelfo	Sindaco: Dino Landi
Comune di Castel San Pietro Terme	Sindaco: Vincenzo Zacchiroli
Comune di Dozza	Sindaco: Antonio Borghi
Comune di Fontanelice	Sindaco: Vanna Verzelli
Comune di Imola	Sindaco: Daniele Manca
Comune di Medicina	Sindaco: Nara Rebecchi
Comune di Mordano	Sindaco: Roberto Andalò

Responsabile di progetto per QC e DP: Arch. Moreno Daini
Responsabile di progetto per il PSC/RUE da ottobre 2010: Arch. Ivano Serrantoni

QUADRO CONOSCITIVO
Sistema della pianificazione
Attività urbanisitica

VOLUME 4

Tav. 1.Fon

STATO DI ATTUAZIONE DEI PRG VIGENTI
Previsioni insediative e servizi al 06/2008

Comune di FONTANELICE

Capoluogo - Prato - Villa San Giovanni
Villa Campomoro - Gaggio - Fornione

1:5.000

novembre 2008

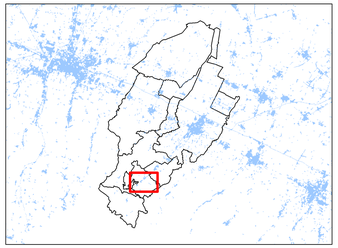

Legenda

Confini Comuni Circondario Imolese

Perimetro territorio urbanizzato (PTCP art. 1.5)

ZONE RESIDENZIALI

Zone residenziali consolidate

Zone di espansione prevalentemente residenziale attuate o in corso di attuazione (dal 2000 al 2008)

Zone a prevalente destinazione residenziale non attuate

ZONE PRODUTTIVE TERZIARIE COMMERCIALI

Zone a prevalente destinazione produttiva/terziaria consolidate

Zone di espansione prevalentemente produttiva/terziaria attuate o in corso attuazione (dal 2000 al 2008)

Zone a prevalente destinazione produttiva/terziaria non attuate

Zone di espansione prevalentemente commerciali attuate o in corso di attuazione

Zone a prevalente destinazione commerciale non attuate

SISTEMA SERVIZI

Servizi di base o di interesse generale previsti dal PRG vigente attuati o in corso di attuazione

Servizi di base o di interesse generale non attuati

ZONA A - Ambiti di valore storico architettonico

Perimetro zona A (centro storico)

Ambiti di interesse storico/architettonico

GRUPPO DI LAVORO

Ufficio di Piano Federato

Moreno Daini, *Dirigente*
Ivano Serrantoni, *Coordinatore*
Sandra Maiaria, *Coordinatore fino al 31.08.2007*
Raffaella Baroni, Segreteria Operativa
Giuliana Gineletti, *Ufficio di Pianificazione*
Chiara Manuelli, *Ufficio di Pianificazione*
Cristina Nanni, *Ufficio di Pianificazione*
Lorenza Orsini, *Ufficio Cartografico*
Serena Simone, *Ufficio Cartografico*

Collegio dei Funzionari

Giovanni Gardenghi, *Comune di Borgo Tossignano*
Alessandro Cotta, *Comune di Casalfiumanese*
Maurizio Bruzzi, *Comune di Castel del Rio*
Vittorio Gospiri, *Comune di Castel Guelfo*
Ivano Serrantoni, *Comune di Castel San Pietro Terme*
Susanna Bettini, *Comune di Dozza*
Francesco Zucchini, *Comune di Fontanelice*
Mauro Gualandi, *Comune di Imola*
Emanuela Casari, *Comune di Medicina*
Alfonso Calderoni, *Comune di Mordano*

Collaboratori e Consulenti esterni
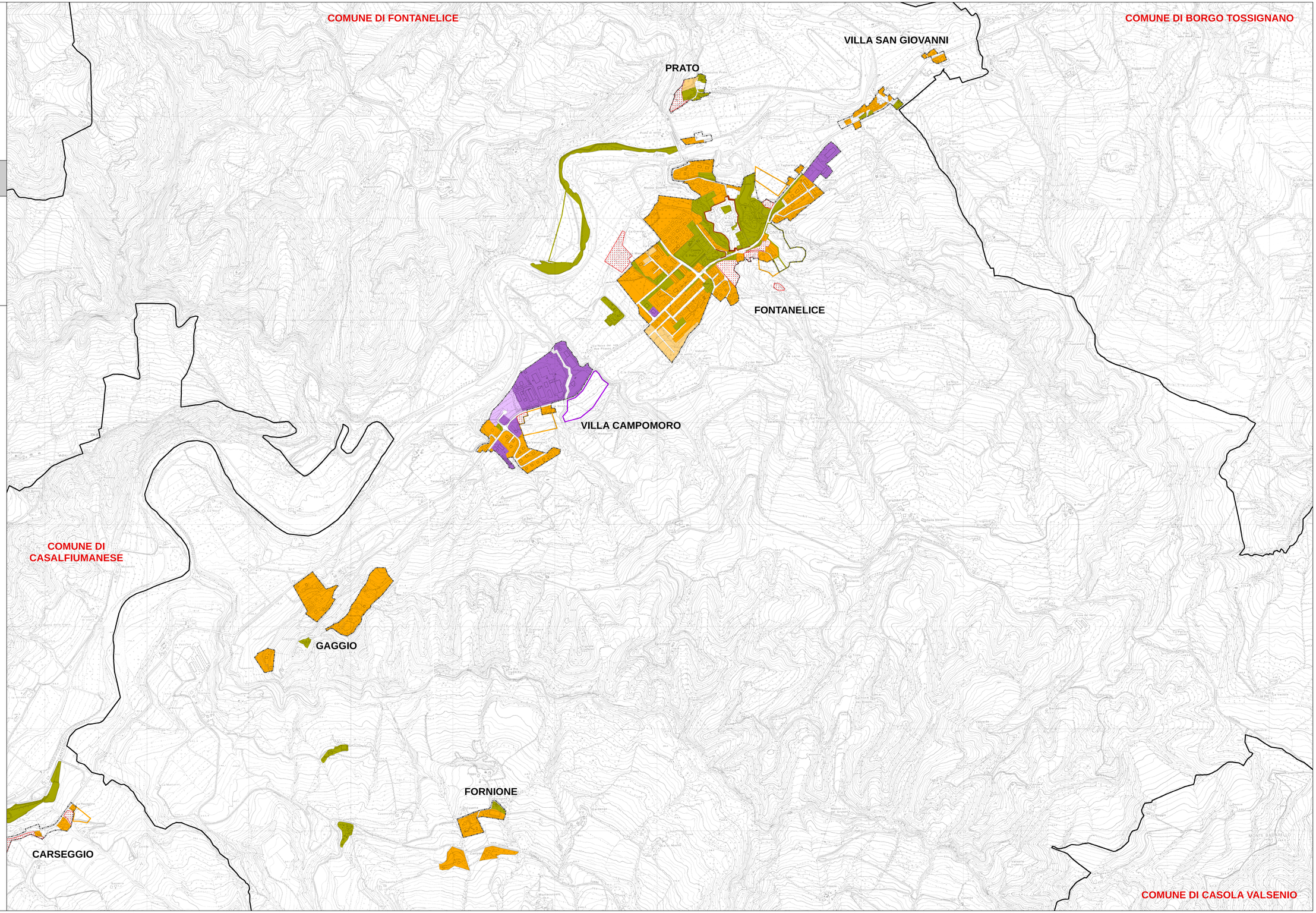
Maurizio Coppo, *Sistema infrastrutturale, trasporti*
Giorgio Gasparini, *Analisi idrogeologica e sismica*
Giovanni Ballarin, *Sistema idrogeologico*
Abber Z.Gonzalez Muro, *Sistema archeologico*
Giacomo Orofino, *Sistema archeologico*
Giovanni Rizzo, *Sistema archeologico*
Rocco Venturi, *Analisi storiche e demografiche*
Angela Vinciguerra, *Valsat*
IDRAT S.r.l., *Valsat*
Alessandro Bettini, *Pianificazione comunale*
Diego Bianchi, *Pianificazione comunale*
Massimo Giansiracusa, *Pianificazione comunale*
Piergiorgio Mongiaj, *Pianificazione comunale*
Mario Piccinini, *Pianificazione comunale*
Claudio Remondini, *Pianificazione comunale*
Paolo Rossi, *Pianificazione comunale*
Patrizia Tassinari, *Dr/Agra, Coord. Sistema rurale*
Stefano Benni, *Dr/Agra, Sistema rurale*
Franco Barelli, *Dr/Agra, Sistema rurale*
Rino Ghetti, *Dr/Agra, Sistema rurale*
Giovanni Tarozzi, *Dr/Agra, Sistema rurale*
Alessandro Ragazzini, *Dr/Agra, Sistema rurale*
Domenico Regazzi, *Dr/Agra, Sistema rurale*
Paolo Tassinari, *Dr/Agra, Sistema rurale*
Daniele Torreggiani, *Dr/Agra, Sistema rurale*
Giammaria Sangiorgi, *Cartografia*
Renato Regini, *Cartografia catastrale*
CORE Soluzioni informatiche S.r.l.