PROVINCIA DI BOLOGNA

psc
piano strutturale comunale
circondario imolese

Nuovo CIRCONDARIO IMOLESE

Nuovo Circondario Imolese	Presidente: Franco Lorenzi
Comune di Borgo Tossignano	Sindaco: Stefania Dazzani
Comune di Casalfiumanese	Sindaco: Roberto Poli
Comune di Castel del Rio	Sindaco: Salvatore Cavini
Comune di Castel Guelfo	Sindaco: Dino Landi
Comune di Castel San Pietro Terme	Sindaco: Vincenzo Zacchiroli
Comune di Dozza	Sindaco: Antonio Borghi
Comune di Fontanelice	Sindaco: Vanna Verzelli
Comune di Imola	Sindaco: Daniele Manca
Comune di Medicina	Sindaco: Nara Rebeccchi
Comune di Mordano	Sindaco: Roberto Andalò

Responsabile di progetto per QC e DP: Arch. Moreno Daini

Responsabile di progetto per il PSC/RUE da ottobre 2010: Arch. Ivano Serrantoni

QUADRO CONOSCITIVO
Sistema territoriale
Servizi

VOLUME 3

Tav. 1.CSPT.a

SERVIZI ALLA COLLETTIVITA' E SPAZI DI UTILIZZO PUBBLICO

Comune di CASTEL SAN PIETRO TERME

Capoluogo

1:5.000

novembre 2008

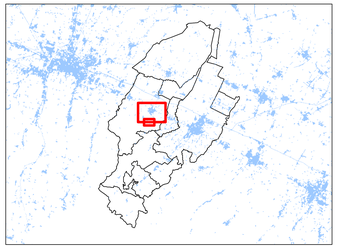

Legenda

- A: Istruzione
  - A: asilo nido
  - A: scuola materna
  - A: scuola elementare
  - A: scuola media
  - A: scuola superiore
  - A: università
  - A: scuola - altre attrezzature
- B: Assistenza, servizi sociali e igienico sanitari
  - B: sanità
  - B: case di accoglienza
  - B: farmacia
  - B: canile
- C: Pubblica amministrazione e sicurezza pubblica
  - C: amministrazione
  - C: sicurezza
  - C: posta
  - C: stazione
  - C: mercato
  - C: protezione civile
  - C: protezione civile - deposito
  - C: protezione civile - ammass.
  - C: protezione civile - accoglienza
  - C: protezione civile - attesa
- D: Attività culturali, sociali e politiche
  - D: culturale
  - D: biblioteca
  - D: centro sociale
  - D: cinema teatro
- EA: Luoghi di culto
  - EA: chiese
- EB: Cimiteri
- FA: Verde pubblico attrezzato
- FB: Parchi pubblici territoriali
- GA: Altri spazi aperti di libera fruizione per usi collettivi
  - GA: orti per anziani
- GS: Attrezzature ed impianti sportivi pubblici
  - GS: sport
- HA: Parcheggi pubblici
- HB: Parcheggi a servizio
- URA: Impianti di prelievo dell'acqua
- URB: Impianti di depurazione
- URC: Impianti per raccolta e smaltimento dei rifiuti

Nota: nella tavola sono riportati i riferimenti alle schede di analisi con sigla di categoria e numero progressivo.

GRUPPO DI LAVORO

Ufficio di Piano Federato

Moreno Daini, *Dirigente*
Franco Capra, *Coordinatore*
Sandra Manara, *Coordinatore fino al 31.08.2007*
Giuliana Gamberini, *Ufficio di Piano*
Giuliana Grimilli, *Ufficio di Pianificazione*
Chiara Manselli, *Ufficio di Pianificazione*
Francesca Tomba, *Ufficio di Pianificazione*
Lorenzo Diani, *Ufficio Cartografico*
Serena Simone, *Ufficio Cartografico*

Collegio dei Funzionari

Carlo Arcangeli, *Comune di Borgo Tossignano*
Alessandro Costa, *Comune di Casalfiumanese*
Maurizio Bruzzi, *Comune di Castel del Rio*
Vittorio Gingolo, *Comune di Castel Guelfo*
Ivano Serrantoni, *Comune di Castel San Pietro Terme*
Susanna Bettini, *Comune di Dozza*
Francesco Zucchini, *Comune di Fontanelice*
Fulvio Bartoli, *Comune di Imola*
Emanuela Casari, *Comune di Medicina*
Alfonso Calderoni, *Comune di Mordano*

Collaboratori e Consulenti esterni
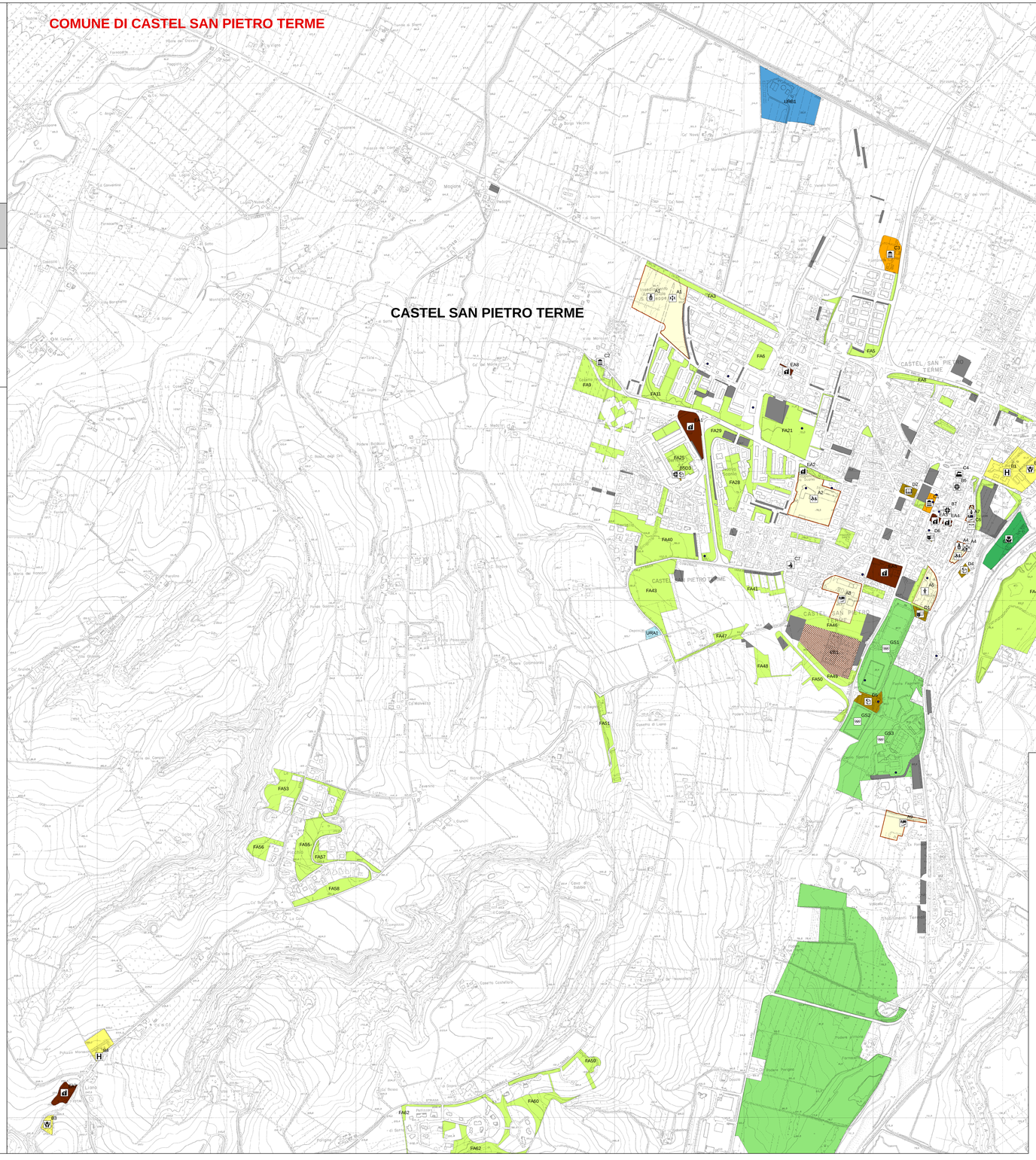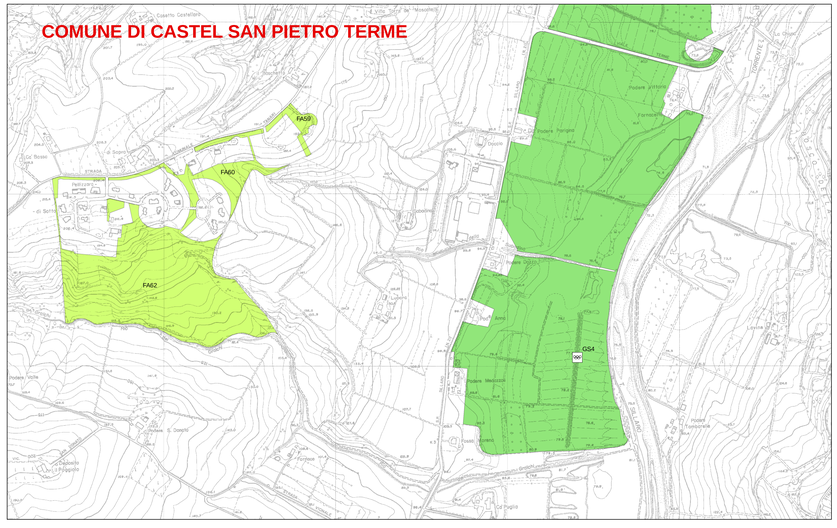
Maurizio Coppo, *Sistema infrastrutturale, trasporti*
Giorgio Gasparini, *Analisi idrogeologica e sismica*
Marco Cazzola, *Analisi idrogeologica e sismica*
Xabier Z Gonzalez Muro, *Sistema archeologico*
Giovanna Falzone, *Sistema archeologico*
Tommaso Quirino, *Sistema archeologico*
Fulvio Ventura, *Analisi statistiche e demografiche*
Angela Vistoli, *VAS/VI*
BRVET S.r.l., *VAS/VI*
Alessandro Bertini, *Pianificazione comunale*
Diego Bianchi, *Pianificazione comunale*
Massimo Giansoldati, *Pianificazione comunale*
Giovanni Lanzarini, *Pianificazione comunale*
Mario Piccinini, *Pianificazione comunale*
Claudio Reimondini, *Pianificazione comunale*
Lucietta Villa, *Pianificazione comunale*
Patrizia Tassinari, *DEIAgra, Coord. Sistema rurale*
Gianni Bellocchi, *DEIAgra, Sistema rurale*
Franco Berardi, *DEIAgra, Sistema rurale*
Rino Ghelfi, *DEIAgra, Sistema rurale*
Gabriele Pasinelli, *DEIAgra, Sistema rurale*
Alessandro Ragazzini, *DEIAgra, Sistema rurale*
Giovanni Tedaldi, *DEIAgra, Sistema rurale*
Sergio Rivalidi, *DEIAgra, Sistema rurale*
Daniele Torreggiani, *DEIAgra, Sistema rurale*
Gianmaria Severini Grilli, *Cartografia*
Renato Tegoni, *Cartografia vettoriale*
CORE Soluzioni informatiche S.r.l.