

- | | |
|---|--|
| Nuovo Circondario Imolese
Comune di Borgo Tossignano
Comune di Casalfiumanese
Comune di Castel del Rio
Comune di Castel Guelfo
Comune di Castel San Pietro Terme
Comune di Dozza
Comune di Fontanelice
Comune di Imola
Comune di Medicina
Comune di Mordano | Presidente: Franco Lorenzi
Sindaco: Stefania Dazzani
Sindaco: Roberto Poli
Sindaco: Sabatino Cavini
Sindaco: Dino Landi
Sindaco: Vincenzo Zaccaroli
Sindaco: Antonio Sargli
Sindaco: Vanna Verzelli
Sindaco: Daniele Manca
Sindaco: Nara Rebecchi
Sindaco: Roberto Andolfi |
|---|--|

Responsabile di progetto per QC e DP: Arch. Moreno Daini
 Responsabile di progetto per il PSC/RUE da ottobre 2010: Arch. Ivano Serrentoni

QUADRO CONOSCITIVO
Sistema ambientale
 Aspetti geomorfologici

VOLUME 2
Tav. 5. b

TUTELA RETICOLO IDROGRAFICO

1:25.000 novembre 2008

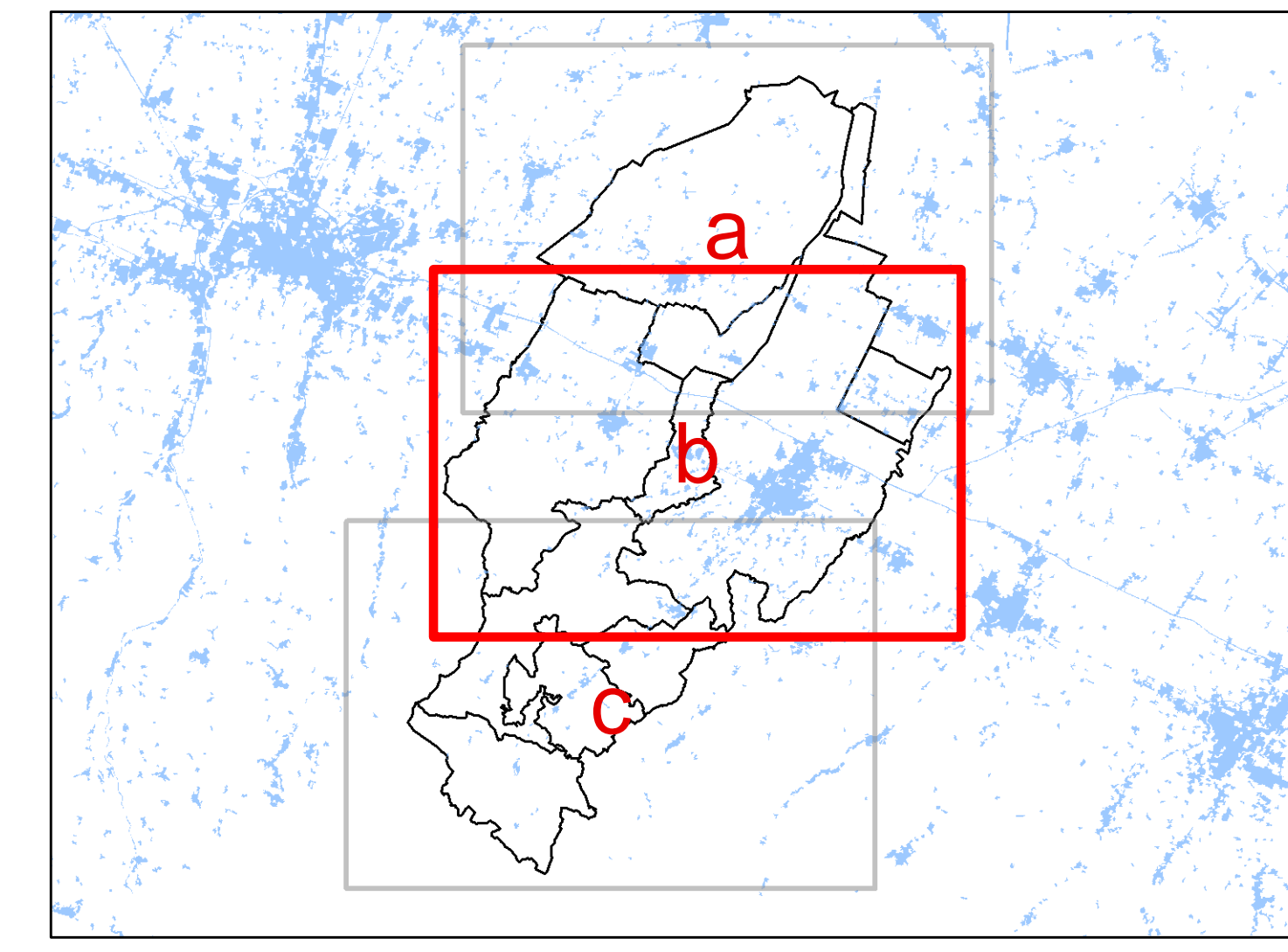

- Legenda**
- ▭ Comuni Circondario Imolese
 - Reticolo idrografico**
 - Reticolo idrografico principale
 - Reticolo idrografico secondario
 - Reticolo idrografico minore
 - Canale Emiliano Romagnolo
 - Reticolo idrografico minuto canali di bonifica
 - Alveo attivo
 - ▭ Zone di vincolo fluviale e laghi (tutela ai sensi del D.Lgs 490/1999)
 - ▭ Fasce tutela fluviale (PTCP art. 4.3)
 - ▭ Fasce pertinenza fluviale (PTCP art. 4.4)
 - ▭ Fasce tutela fluviale di integrazione
 - ▭ Fasce pertinenza fluviale contermini
 - ▭ Aree a rischio di esondazione - 200 anni (PTCP Art.4.11)
 - ▭ Aree ad alta probabilità d'inondazione (PTCP Art.4.5)
 - ▭ Aree per interventi idraulici strutturali (PTCP Art.4.6)

- GRUPPO DI LAVORO**
- | | | |
|---|---|--|
| Ufficio di Piano Federato
Moreno Daini, dirigente
Franco Cella, coordinatore
Roberto Betti, coordinatore
Stefania Dazzani, dirigente
Sabrina Ferraro, dirigente
Lorenzo Daveri, dirigente
Serena Simeoni, dirigente
Collegio dei Funzionari
Carlo Antonicelli, dirigente
Alessandro Costa, dirigente
Maurizio Biondi, dirigente
Ivano Serrentoni, dirigente | Susanna Betti, Comune di Dozza
Francesco Zaccari, Comune di Imolese
Paolo Berti, Comune di Imolese
Alfonso Cabibani, Comune di Imolese
Collaboratori e Consulenti esterni
Maurizio Ceppi, Istituto Nazionale per lo Studio e la Cura delle Alterazioni
Giorgio Casarini, Istituto Nazionale per lo Studio e la Cura delle Alterazioni
Maria Caporali, Istituto Nazionale per lo Studio e la Cura delle Alterazioni
Walter Z. Costantini, Istituto Nazionale per lo Studio e la Cura delle Alterazioni
Daniela Cristofari, Istituto Nazionale per lo Studio e la Cura delle Alterazioni
Katia Ventura, Istituto Nazionale per lo Studio e la Cura delle Alterazioni
Roberto Viali, Istituto Nazionale per lo Studio e la Cura delle Alterazioni
Alessandro Betti, Istituto Nazionale per lo Studio e la Cura delle Alterazioni | Diego Barilli, Associazione comunale
Massimo Farinelli, Associazione comunale
Piergiorgio Marzulli, Associazione comunale
Mario Pizzetti, Associazione comunale
Claudio Romagnoli, Associazione comunale
Lucilla Villa, Associazione comunale
Paolo Betti, Comune di Imolese
Sergio Biondi, Comune di Imolese
Roberto Poli, Comune di Imolese
Stefano Sargli, Comune di Imolese
Roberto Andolfi, Comune di Imolese
Antonio Sargli, Comune di Imolese
Daniela Manca, Comune di Imolese
Nara Rebecchi, Comune di Imolese
Renato Tognoli, Comune di Imolese
CISE (Consorzio Intercomunale) |
|---|---|--|

