PROVINCIA DI BOLOGNA

psc
piano strutturale comunale
circondario imolese

Nuovo CIRCONDARIO IMOLESE

Nuovo Circondario Imolese	Presidente: Franco Lorenzi
Comune di Borgo Tossignano	Sindaco: Stefania Dazzani
Comune di Casalfiumanese	Sindaco: Roberto Poli
Comune di Castel del Rio	Sindaco: Salvatore Cavini
Comune di Castel Guelfo	Sindaco: Dino Landi
Comune di Castel San Pietro Terme	Sindaco: Vincenzo Zacchiroli
Comune di Dozza	Sindaco: Antonio Borghi
Comune di Fontanelice	Sindaco: Vanna Verzelli
Comune di Imola	Sindaco: Daniele Manca
Comune di Medicina	Sindaco: Nara Rebecchi
Comune di Mordano	Sindaco: Roberto Andalò

Responsabile di progetto per QC e DP: Arch. Moreno Daini
Responsabile di progetto per il PSC/RUE da ottobre 2010: Arch. Ivano Serrantoni

QUADRO CONOSCITIVO
Sistema ambientale
Aspetti geomorfologici

VOLUME 2

Tav. 3.c

ACCLIVITA'

1:25.000

novembre 2008

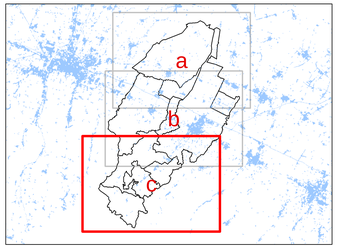

Legenda

Comuni Circondario Imolese

Classi di acclività

- < 3°
- 3° - 7°
- 7° - 15°
- 15° - 22°
- 22° - 45°
- 45° - 60°
- 60° - 80°

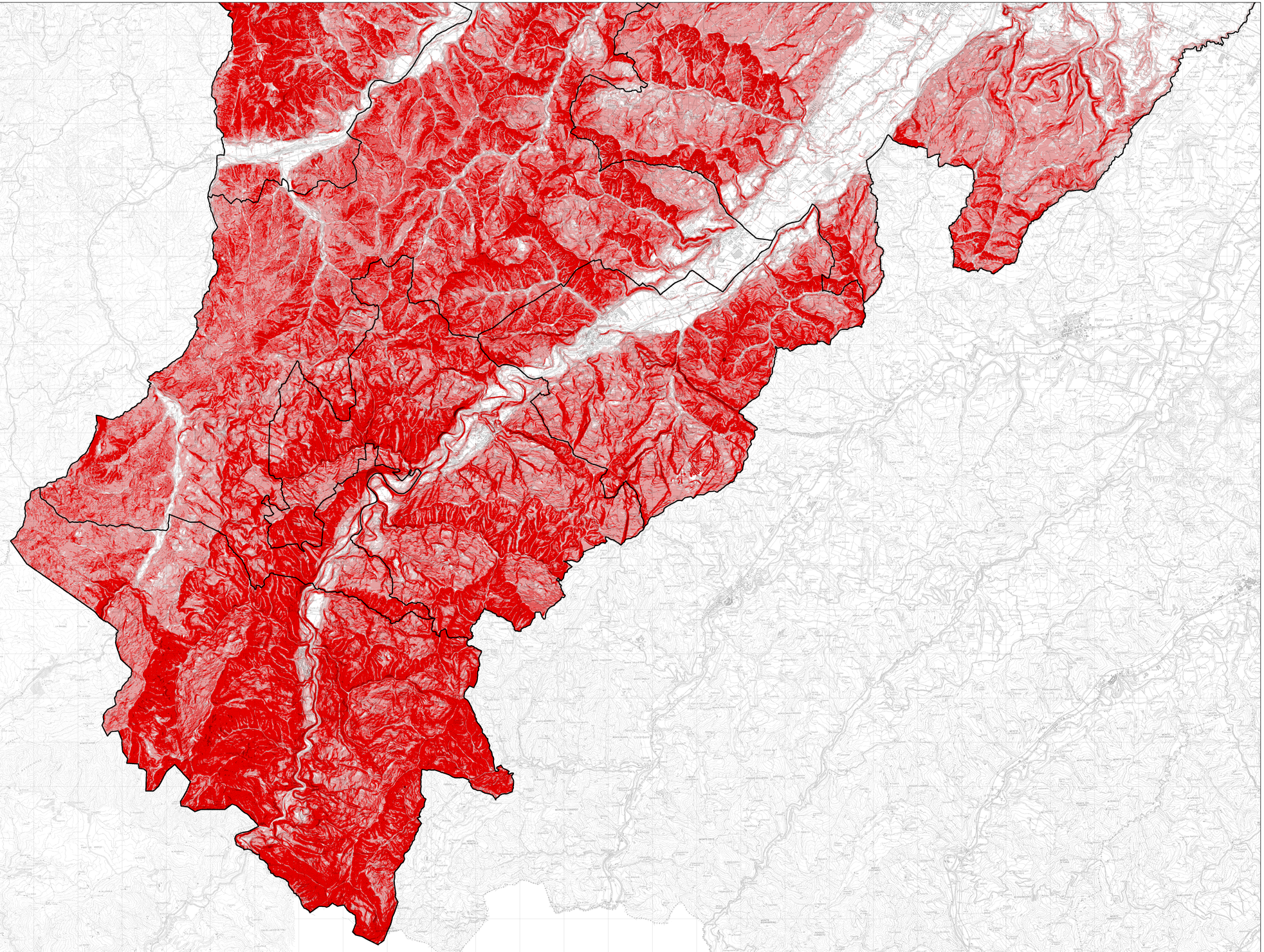

GRUPPO DI LAVORO

Ufficio di Piano Federato

Moreno Daini, *Dirigente*
Franco Capra, *Coordinatore*
Sandra Manara, *Coordinatore Dal al 31.08.2007*
Ivano Serrantoni, *Coordinatore*
Giuliana Gnesini, *Ufficio di Pianificazione*
Chiara Manuelli, *Ufficio di Pianificazione*
Francesca Torrilla, *Ufficio di Pianificazione*
Lorenzo Diani, *Ufficio Cartografico*
Serena Simone, *Ufficio Cartografico*

Collegio dei Funzionari:

Carlo Arcangeli, *Comune di Borgo Tossignano*
Alessandro Costa, *Comune di Casalfiumanese*
Maurizio Bruzzi, *Comune di Castel del Rio*
Vittorio Gnocchi, *Comune di Castel Guelfo*
Ivano Serrantoni, *Comune di Castel San Pietro Terme*
Susanna Bellini, *Comune di Dozza*
Francesco Zucchini, *Comune di Fontanelice*
Fulvio Bartolk, *Comune di Imola*
Emanuela Casari, *Comune di Medicina*
Alfonso Calderoni, *Comune di Mordano*

Collaboratori e Consulenti esterni

Maurizio Coppo, *Sistema infrastrutturale, trasporti*
Giorgio Gasparini, *Analisi idrogeologica e sismica*
Mario Capitani, *Analisi idrogeologica e sismica*
Isabel Z Gonzalez Muro, *Sistema archeologico*
Francesca Ghedini, *Sistema archeologico*
Tommaso Quirino, *Sistema archeologico*
Fulvio Ventura, *Analisi statistiche e demografiche*
Angela Vistoli, *varie*
BINET S.r.l., *varie*
Alessandro Bettini, *Pianificazione comunale*
Diego Bianchi, *Pianificazione comunale*
Massimo Giansiracusa, *Pianificazione comunale*
Mauro Lenzi, *Pianificazione comunale*
Mario Pizzioto, *Pianificazione comunale*
Claudio Remondini, *Pianificazione comunale*
Lucietta Villa, *Pianificazione comunale*
Patrizia Tassinari, *GIAlgra, Coord. Sistema rurale*
Giovanni Ballarin, *GIAlgra, Sistema rurale*
Franco Baraldi, *GIAlgra, Sistema rurale*
Rino Ghelfi, *GIAlgra, Sistema rurale*
Gabriele Paolinelli, *GIAlgra, Sistema rurale*
Alessandro Ragazzini, *GIAlgra, Sistema rurale*
Giovanni Tampieri, *GIAlgra, Sistema rurale*
Sergio Rivarola, *GIAlgra, Sistema rurale*
Daniele Torreggiani, *GIAlgra, Sistema rurale*
Gianmaria Saverio Orselli, *Cartografia*
Renato Tegoni, *Cartografia vettoriale*
CORE Soluzioni informatiche S.r.l.