Nuovo Circondario Imolese

psc
piano strutturale comunale
circondario imolese
PROVINCIA DI BOLOGNA

BORGO TOSSIGNANO • CASALFIUMANESE • CASTEL DEL RIO • CASTEL GUELFO
CASTEL SAN PIETRO TERME • DOZZA • FONTANELICE • IMOLA • MEDICINA • MORDANO

COMUNE DI IMOLA

Sindaco	Daniele Manca
Segretario Comunale	Simonetta D'Amore
Assessore all'Urbanistica	Davide Tronconi

Adozione	Delibera C.C. n. 41 del 27/03/2013
Controdeduzioni	Delibera C.C.
Approvazione	Delibera C.C.

PSC

MICROZONAZIONE SISMICA
- Carta di analisi - Potenziale liquefazione nelle aree di pianura

Tavola 2

Ottobre 2013 — Scala 1:35.000

RESPONSABILE DI PROGETTO
Arch. Ivano Serrantoni

UFFICIO DI PIANO FEDERATO
Arch. Ivano Serrantoni
Dott.ssa Raffaella Baroni
Dott. Lorenzo Dioni

CONSULENTI DI PROGETTO
Arch. Franco Capra
Arch. Piergiorgio Mongioj
Arch. Mario Piccinini

CONSULENTI GEOLOGICI
ARKIGEO
Geol. Giorgio Gasparini
Geol. Marco Capitani

ORDINE DEI GEOLOGI — Dott. Geol. GIORGIO GASPARINI — Nr. 298 — REGIONE EMILIA ROMAGNA

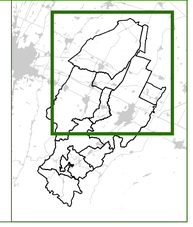

Legenda

- Confini comunali
- Limite pianura collina (PTCP)
- Isolinee di ugual soggiacenza della falda freatica superficiale - il numero indica la profondità da piano campagna (da dati ARPA)
- Area con soggiacenza della falda freatica >3.5 m (da dati ARPA)

Pianura analisi liquefazione

- Criteri per potenziale liquefazione non tutti verificati
- Potenziale liquefazione - necessario approfondimento di III livello

Analisi liquefazione banca dati Regione Emilia-Romagna

- Negativo
- Positivo

Analisi liquefazione banca dati Circondario Imolese
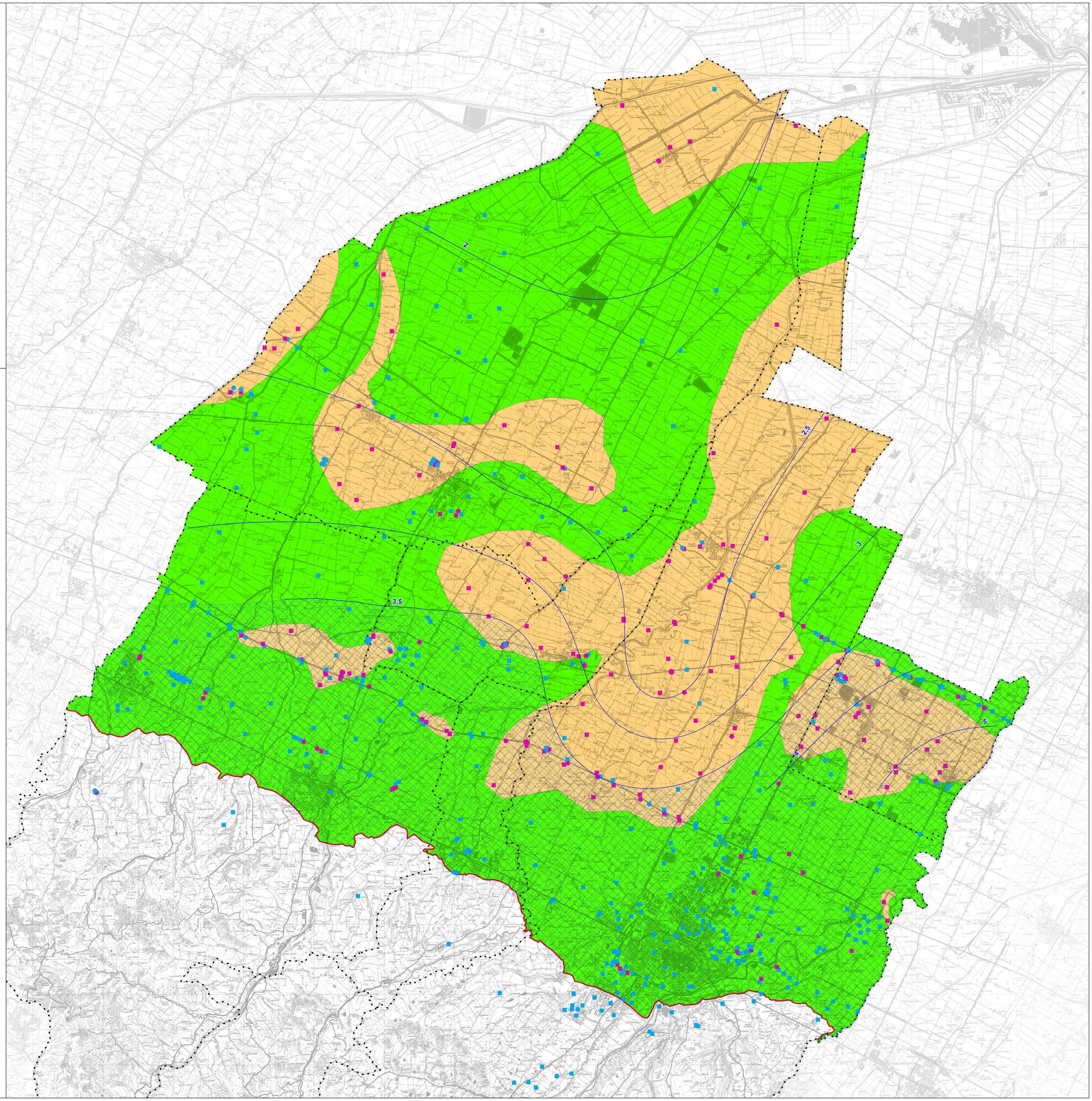
- Negativo
- Positivo