Nuovo Circondario Imolese

psc
piano strutturale comunale
circondario imolese
PROVINCIA DI BOLOGNA

BORGO TOSSIGNANO • CASALFIUMANESE • CASTEL DEL RIO • CASTEL GUELFO
CASTEL SAN PIETRO TERME • DOZZA • FONTANELICE • IMOLA • MEDICINA • MORDANO

COMUNE DI IMOLA

Sindaco	Daniele Manco
Segretario Comunale	Simonetta D'Amore
Assessore all'Urbanistica	Davide Tronconi
Adozione	Delibera C.C. n. 41 del 27/03/2013
Controdeduzioni	Delibera C.C.
Approvazione	Delibera C.C.

PSC

MICROZONAZIONE SISMICA
- Carta di microzonazione sismica - Fattori di amplificazione SI (0.5-1.0 secondi) (Analisi di II livello)

Tavola 9
Foglio 3

Ottobre 2013

Scala 1:10.000

RESPONSABILE DI PROGETTO
Arch. Ivano Serrantoni

UFFICIO DI PIANO FEDERATO
Arch. Ivano Serrantoni
Dott.sso Raffaella Baroni
Dott. Lorenzo Diani

CONSULENTI DI PROGETTO
Arch. Franco Capra
Arch. Piergiorgio Mongioj
Arch. Mario Piccinini

CONSULENTI GEOLOGICI
APROGEO
Geol. Giorgio Gasparini
Geol. Marco Capitani

ORDINE DEI GEOLOGI DELL'EMILIA ROMAGNA
Dott. Geol. GIORGIO GASPARINI
N° 279

Legenda

Confini comunali

Fattore di amplificazione topografica

- 1,1
- 1,15
- 1,3

Fattore di amplificazione SI (0.5-1.0 secondi)

- 1,0
- 1,1
- 1,2
- 1,3
- 1,4
- 1,5
- 1,6
- 1,7
- 1,8
- 1,9
- 2,0
- 2,1
- 2,3
- 2,4
- 2,5
- 2,6
- 2,8
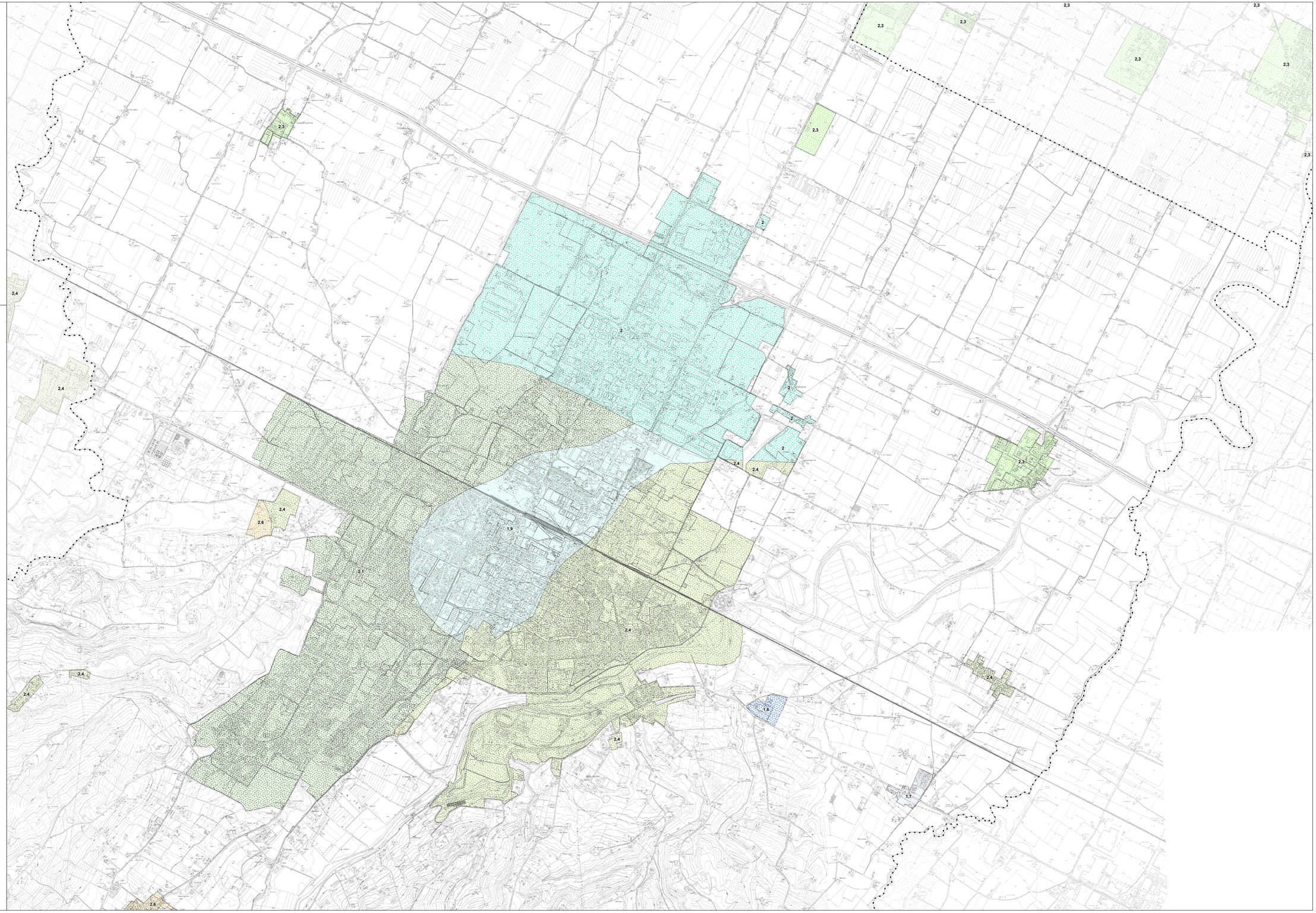
Elementi che non compaiono nel territorio comunale