PROVINCIA DI BOLOGNA

psc
piano strutturale comunale
circondario imolese

Piano CIRCONDARIO IMOLESE

Nuovo Circondario Imolese	Presidente: Franco Lorenzi
Comune di Borgo Tossignano	Sindaco: Stefania Dazzani
Comune di Casalfiumanese	Sindaco: Roberto Poli
Comune di Castel del Rio	Sindaco: Salvatore Cavini
Comune di Castel Guelfo	Sindaco: Dino Landi
Comune di Castel San Pietro Terme	Sindaco: Vincenzo Zacchiroli
Comune di Dozza	Sindaco: Antonio Borghi
Comune di Fontanelice	Sindaco: Vanna Verzelli
Comune di Imola	Sindaco: Daniele Manca
Comune di Medicina	Sindaco: Nara Rebecchi
Comune di Mordano	Sindaco: Roberto Andalò

Responsabile di progetto:
Arch. Moreno Daini

DOCUMENTO PRELIMINARE | Tav. 2.5

SCHEMA STRUTTURALE

1:15.000

5 dicembre 2008

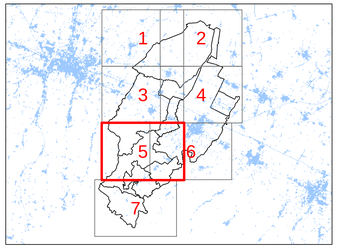

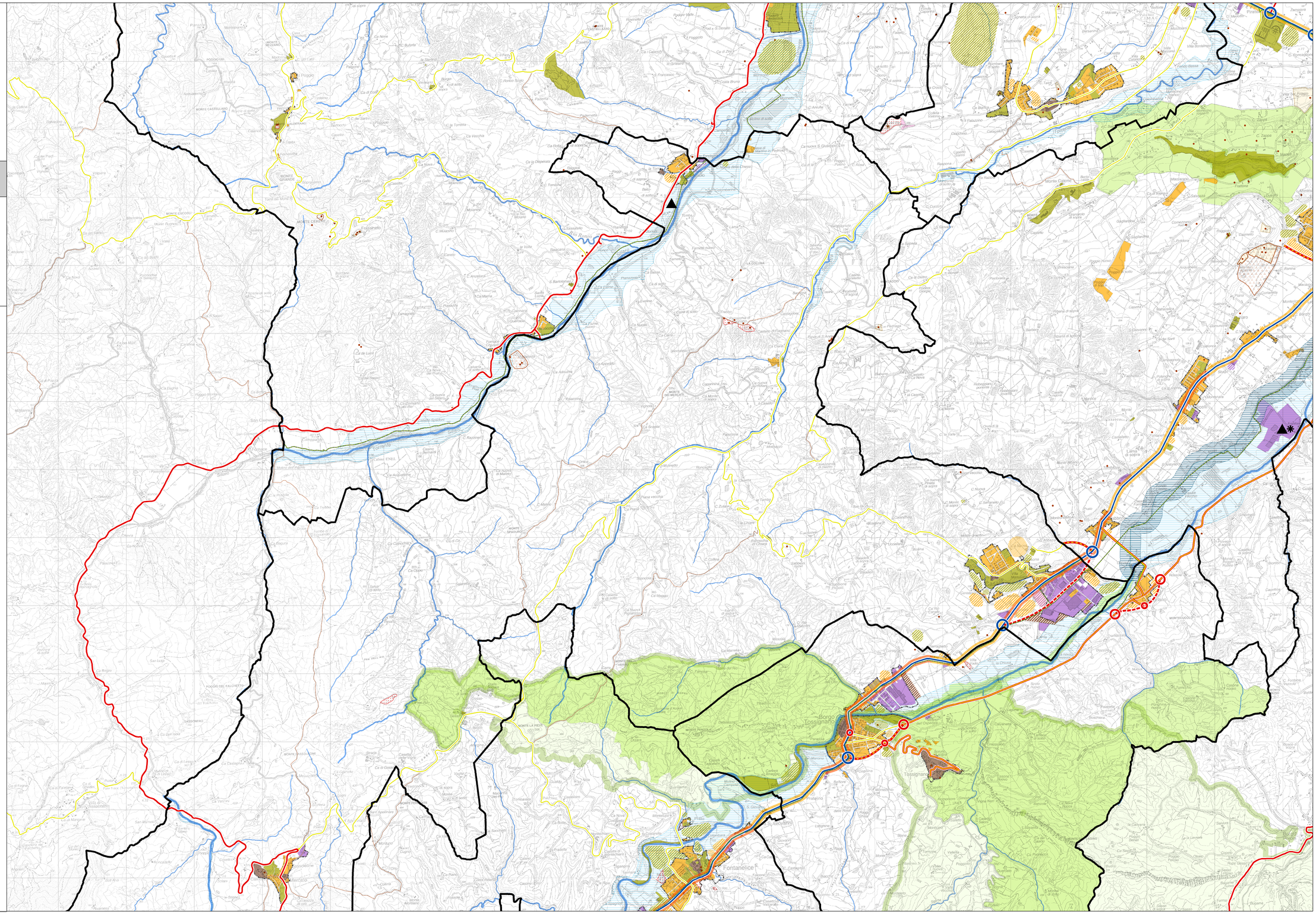

Legenda

TERRITORIO URBANIZZATO

- Confini Comuni Circondario Imolese
- Perimetro territorio urbanizzato
- Centri e nuclei storici
- Ambiti urbanizzati consolidati prevalentemente residenziali
- Ambiti urbanizzati consolidati prevalentemente produttivi/terziari
- Aree produttive finalizzate
- Ambiti urbanizzati consolidati prevalentemente commerciali
- Aree consolidate destinate ai servizi di base o di interesse generale comunale o sovracomunale
- Ambiti di interesse storico/architettonico
- Poli funzionali esistenti (PTCP art.9.4)

TERRITORIO URBANIZZABILE

- Aree urbanizzabili prevalentemente residenziali
- Aree urbanizzabili prevalentemente residenziali - conferma previsioni PRG vigenti
- Aree urbanizzabili prevalentemente produttive
- Aree urbanizzabili prevalentemente produttive - conferma previsioni PRG vigenti
- Aree urbanizzabili prevalentemente commerciali
- Aree urbanizzabili prevalentemente commerciali - conferma previsioni PRG vigenti
- Aree urbanizzabili prevalentemente a servizi
- Aree urbanizzabili prevalentemente a servizi - conferma previsioni PRG vigenti
- Ambiti produttivi da riqualificare a carattere prevalentemente commerciale
- Ambiti produttivi da riqualificare a carattere prevalentemente residenziale
- Ambiti produttivi da riqualificare a carattere prevalentemente a servizi
- Ambiti di riqualificazione urbanistica
- Ambiti da sottoporre a rigenerazione urbanistica
- Industrie incongrue da delocalizzare
- Industrie a rischio di incidente rilevante
- Aree lavorazione inerti

SISTEMA INFRASTRUTTURALE

- Autostrada esistente
- Autostrada di progetto
- Viabilità strutturale primaria esistente
- Viabilità strutturale primaria di progetto
- Viabilità strutturale secondaria esistente
- Viabilità strutturale secondaria di progetto
- Viabilità strutturale secondaria da adeguare
- Viabilità minore esistente
- Viabilità minore di progetto
- Viabilità minore da adeguare
- Piste ciclopedonali esistenti
- Piste ciclopedonali di progetto
- Caselli autostradali esistenti
- Caselli autostradali di progetto
- Nodi viabilità primaria
- Nodi viabilità secondaria
- Nodi di intersezione tra livelli di viabilità diversi
- Ferrovia
- Sedime ex-ferrovia Budrio-Massalombarda da ripristinare a ferrovia o bus-via Collegamento Medicina-Stazione FS Castel San Pietro Terme
- Stazioni ferroviarie esistenti
- Stazioni ferroviarie di progetto
- Riqualificazione viabilità primaria Via Emilia - Via Montanara tratto extra-urbano
- Riqualificazione viabilità primaria Via Emilia - Via Montanara tratto urbano
- Realizzazione quarta corsia Autostrada A14
- Corridoio a Nord della Via Emilia - nuovo tracciato di progetto

SISTEMA STORICO

- Aree di accertata e rilevante consistenza archeologica
- Aree di concentrazione di materiali archeologici
- Aree archeologiche (PTCP Art. 8.2)
- Viabilità storica
- Canali storici
- Centuriazione romana

SISTEMA AMBIENTALE

- Parchi regionali, provinciali, riserve naturali regionali
- SIC e ZPS
- Fasce di rispetto fluviale
- Fasce per corridoi ecologici
- Reticolo idrografico principale
- Reticolo idrografico secondario
- Reticolo idrografico minore
- Canale Emiliano Romagnolo
- Reticolo minuto - canali di bonifica

GRUPPO DI LAVORO

Ufficio di Piano Federato
Moreno Daini, *Dirigente*
Franco Capra, *Coordinatore*
Raffaella Barioni, *Segreteria Operativa*
Daniela Bonora, *Ufficio di Pianificazione*
Davide A.P.Cartolano, *Ufficio di Pianificazione*
Giuliano Ghedini, *Ufficio di Pianificazione*
Francesca Tomba, *Ufficio di Pianificazione*
Lorenzo Diani, *Ufficio Cartografico*
Serena Simone, *Ufficio Cartografico*

Collegio dei Funzionari
Carlo Arcangeli, *Comune di Borgo Tossignano*
Alessandro Costa, *Comune di Casalfiumanese*
Maurizio Bruzzi, *Comune di Castel del Rio*
Giovanni Ricci Maccarini, *Comune di Castel Guelfo*
Ivano Serrantoni, *Comune di Castel San Pietro Terme*
Susanna Bettoni, *Comune di Dozza*
Francesco Zucchini, *Comune di Fontanelice*
Fulvio Bartoli, *Comune di Imola*
Emanuela Casali, *Comune di Medicina*
Alfonso Calderoni, *Comune di Mordano*

Collaboratori e Consulenti esterni
Giandomenico Amendola, *Analisi sociologica*
Maurizio Coppi, *Sistema infrastrutturale, trasporti*
Giorgio Gasparini, *Analisi idrogeologica e sismica*
Patrizia Gelsomino, *Analisi storica, archeologia*
Patrizia Tassinari, *Sitograf, Sistema verde*
Stefano Benni, *Valutazione strategica*
Daniele Torreggiani, *Ottica, Sistema scale*
Fulvio Ventura, *Analisi statistiche e demografiche*
Luca Gaddoni, *Comune di Imola*
Lucietta Villa, *Comune di Imola*
Angela Visioli, *vuoto*
Mario Piccinini, *Pianificazione comunale*
CORE Soluzioni informatiche S.r.l.