PROVINCIA DI BOLOGNA

psc
piano strutturale comunale
circondario imolese

Piano Circondario IMOLESE

Nuovo Circondario Imolese
Comune di Borgo Tossignano
Comune di Casalfiumanese
Comune di Castel del Rio
Comune di Castel Guelfo
Comune di Castel San Pietro Terme
Comune di Dozza
Comune di Fontanelice
Comune di Imola
Comune di Medicina
Comune di Mordano

Presidente: Franco Lorenzi
Sindaco: Stefania Dazzani
Sindaco: Roberto Poli
Sindaco: Salvatore Cavini
Sindaco: Dino Landi
Sindaco: Vincenzo Zacchiroli
Sindaco: Antonio Borghi
Sindaco: Vanna Verzelli
Sindaco: Daniele Manca
Sindaco: Nara Rebecchi
Sindaco: Roberto Andalò

Responsabile di progetto:
Arch. Moreno Daini

DOCUMENTO PRELIMINARE

Tav. 2.2

SCHEMA STRUTTURALE

1:15.000

5 dicembre 2008

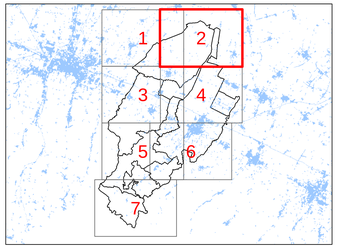

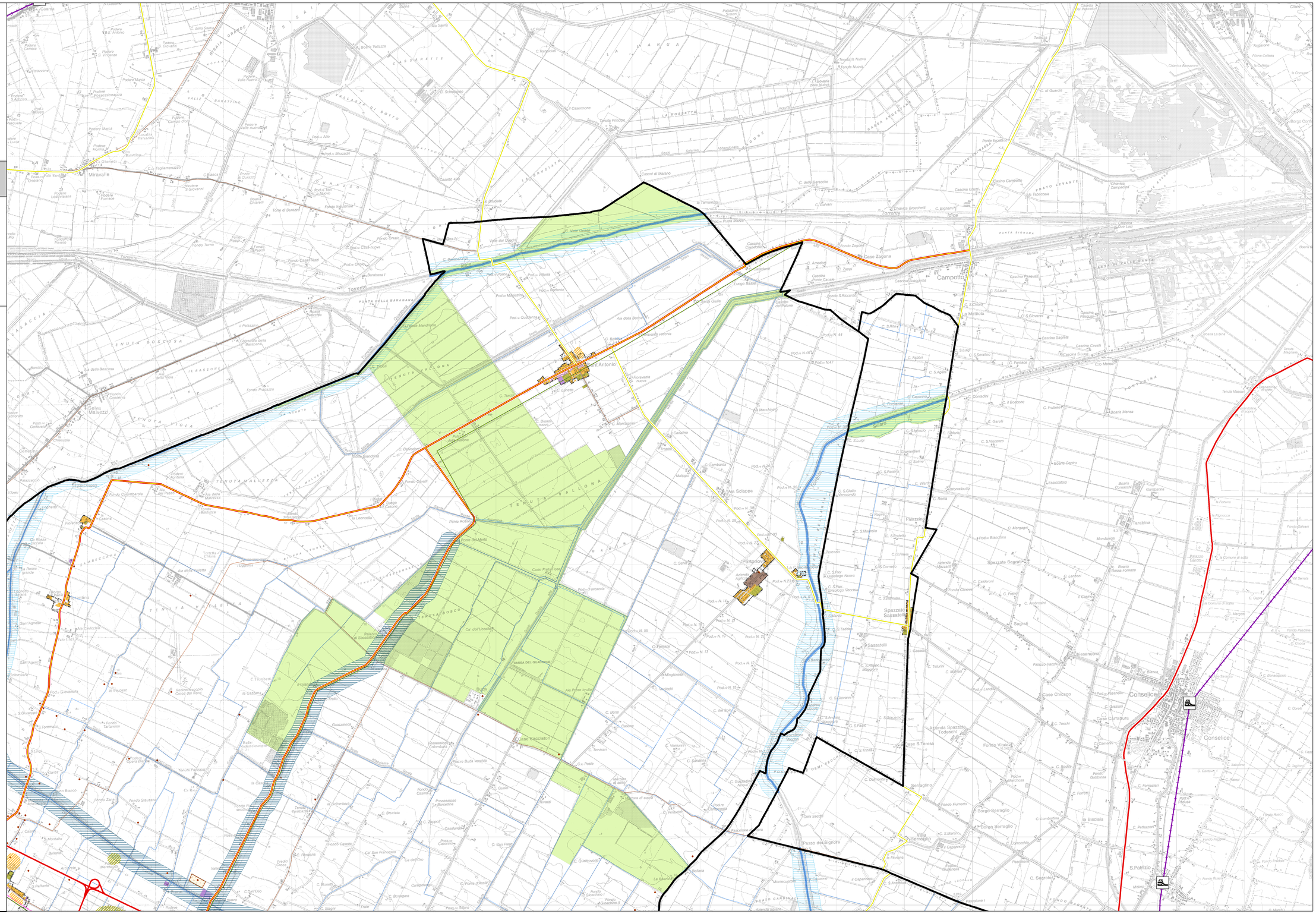

Legenda

TERRITORIO URBANIZZATO

- Confini Comuni Circondario Imolese
- Perimetro territorio urbanizzato
- Centri e nuclei storici
- Ambiti urbanizzati consolidati prevalentemente residenziali
- Ambiti urbanizzati consolidati prevalentemente produttivi/terziari
- Aree produttive finalizzate
- Ambiti urbanizzati consolidati prevalentemente commerciali
- Aree consolidate destinate ai servizi di base o di interesse generale comunale o sovracomunale
- Ambiti di interesse storico/architettonico
- Poli funzionali esistenti (PTCP art.9.4)

TERRITORIO URBANIZZABILE

- Aree urbanizzabili prevalentemente residenziali
- Aree urbanizzabili prevalentemente residenziali - conferma previsioni PRG vigenti
- Aree urbanizzabili prevalentemente produttive
- Aree urbanizzabili prevalentemente produttive - conferma previsioni PRG vigenti
- Aree urbanizzabili prevalentemente commerciali
- Aree urbanizzabili prevalentemente commerciali - conferma previsioni PRG vigenti
- Aree urbanizzabili prevalentemente a servizi
- Aree urbanizzabili prevalentemente a servizi - conferma previsioni PRG vigenti
- Ambiti produttivi da riqualificare a carattere prevalentemente commerciale
- Ambiti produttivi da riqualificare a carattere prevalentemente residenziale
- Ambiti produttivi da riqualificare a carattere prevalentemente a servizi
- Ambiti di riqualificazione urbanistica
- Ambiti da sottoporre a rigenerazione urbanistica
- Industrie incongrue da delocalizzare
- Industrie a rischio di incidente rilevante
- Aree lavorazione inerti

SISTEMA INFRASTRUTTURALE

- Autostrada esistente
- Autostrada di progetto
- Viabilità strutturale primaria esistente
- Viabilità strutturale primaria di progetto
- Viabilità strutturale secondaria esistente
- Viabilità strutturale secondaria di progetto
- Viabilità strutturale secondaria da adeguare
- Viabilità minore esistente
- Viabilità minore di progetto
- Viabilità minore da adeguare
- Piste ciclopedonali esistenti
- Piste ciclopedonali di progetto
- Caselli autostradali esistenti
- Caselli autostradali di progetto
- Nodi viabilità primaria
- Nodi viabilità secondaria
- Nodi di intersezione tra livelli di viabilità diversi
- Ferrovia
- Sistema ferroviario Budrio-Massalombarda da ripristinare a ferrovia o bus-via. Collegamento Medicina-Stazione FS Castel San Pietro Terme
- Stazioni ferroviarie esistenti
- Stazioni ferroviarie di progetto
- Riqualificazione viabilità primaria Via Emilia - Via Montanara tratto extra-urbano
- Riqualificazione viabilità primaria Via Emilia - Via Montanara tratto urbano
- Realizzazione quarta corsia Autostrada A14
- Corridoio a Nord della Via Emilia - nuovo tracciato di progetto

SISTEMA STORICO

- Aree di accertata e rilevante consistenza archeologica
- Aree di concentrazione di materiali archeologici
- Aree archeologiche (PTCP Art. B.2)
- Viabilità storica
- Canali storici
- Centuriazione romana

SISTEMA AMBIENTALE

- Parchi regionali, provinciali, riserve naturali regionali
- SIC e ZPS
- Fasce di rispetto fluviale
- Fasce per corridoi ecologici
- Reticolo idrografico principale
- Reticolo idrografico secondario
- Reticolo idrografico minore
- Canale Emiliano Romagnolo
- Reticolo minuto - canali di bonifica

GRUPPO DI LAVORO

Ufficio di Piano Federato

Moreno Daini, *Dirigente*
Franco Capra, *Coordinatore*
Raffaella Bonini, *Segreteria Operativa*
Daniela Bonora, *Ufficio di Pianificazione*
Davide A.P.Carlaccio, *Ufficio di Pianificazione*
Giuliano Gineselli, *Ufficio di Pianificazione*
Francesca Tonilla, *Ufficio di Pianificazione*
Lorenzo Diani, *Ufficio Cartografico*
Serena Simone, *Ufficio Cartografico*

Collegio dei Funzionari

Carlo Arcangeli, *Comune di Borgo Tossignano*
Alessandro Costa, *Comune di Casalfiumanese*
Maurizio Brozzi, *Comune di Castel del Rio*
Giovanni Rossi, *Comune di Castel Guelfo*
Ivano Serrantoni, *Comune di Castel San Pietro Terme*
Susanna Bettini, *Comune di Dozza*
Giovanni CALONI, *Comune di Fontanelice*
Fabio Bianco, *Comune di Imola*
Pietro Rizzo, *Comune di Medicina*
Alfonso Calderoni, *Comune di Mordano*

Collaboratori e Consulenti esterni

Giandomenico Amendola, *Analisi sociologica*
Maurizio Coppo, *Sistema infrastrutturale, trasporti*
Giorgio Gasparini, *Analisi stratigrafica e storica*
Paolo Ghetti, *Analisi geologica e geomorfologica*
Patrizia Tassinari, *GIUrbe, Sistema rurale*
Stefano Berni, *GIUrbe, Sistema rurale*
Giovanni Maggiani, *GIUrbe, Sistema rurale*
Paola Valbonesi, *Analisi statistiche e demografiche*
Luca Vignoli, *Analisi ambientale*
Lucietta Villa, *Comune di Imola*
Angela Vistoli, *VaSyA*
Mario Pezzinti, *Pianificazione comunale*
CORE Soluzioni informatiche S.r.l.